

**Managementplan für das FFH-Gebiet
Stolpseewiesen-Siggeihavel
(Landesnr.: 320, EU-Nr.: DE 2845-301)
Karte 3.1: Habitats und Fundorte der
Arten des Anhangs II FFH-Richtlinie
(Säugetiere, Muscheln, Windelschnecken)**

Legende

- FFH-Gebiet
- Forstgrenzen
- Feldblockgrenzen
- Flurstücksgrenzen

Habitatflächen der Arten	Artkürzel	Artnamen
 Biber	Castfibe	Biber
 Abgeplattete Teichmuschel	Pseucomp	Abgeplattete Teichmuschel
 Schmale Windelschnecke	Vertangu	Schmale Windelschnecke
 Bauchige Windelschnecke	Vertmoul	Bauchige Windelschnecke

- Bewertung**
- A hervorragender Erhaltunggrad
 - B guter Erhaltunggrad
 - C mittlerer bis schlechter Erhaltunggrad
 - E Entwicklungsfläche

- Nachweise der Arten**
- Bauchige Windelschnecke
 - Schmale Windelschnecke
 - Bauchige und Schmale Windelschnecke
 - Abgeplattete Teichmuschel

- Untersuchungspunkte ohne Artnachweis**
- ▲ Abgeplattete Teichmuschel

Ohne Darstellung in der Karte
Das gesamte FFH-Gebiet ist Habitat für den Fischotter (Erhaltunggrad: C)

- Beobachtungszeiträume**
- Säugetiere: 08/2018
 - Muscheln: 08/2018
 - Windelschnecken: 06/2018

- Biotopklassen**
- Fließgewässer
 - Standgewässer (einschließlich Uferbereiche, Röhrichte etc.)
 - Röhrichtgesellschaften
 - anthropogene Rohbodenstandorte und Ruderalfluren
 - Moore und Sümpfe
 - Gras- und Staudenfluren
 - Trockenrasen
 - Laubgebüsche, Feldgehölze, Alleen, Baumreihen und Baumgruppen
 - Wälder
 - Forsten
 - Äcker
 - Biotop der Grün- und Freiflächen
 - Bebaute Gebiete
 - Verkehrsanlagen und Sonderflächen

Datenquellen:
DTK10: © GeoBasis-DE/LGB, d-deby-2.0;
Forstgrundkarte: Landesbetrieb Forst Brandenburg (LFB), 09/2016;
Digitales Feldblockkaster des Landes Brandenburg: Ministerium für Ländliche Entwicklung, Umwelt und Landwirtschaft (MLUL), 09/2016;
GeoSchichten: Datenlizenz Deutschland - Namensnennung - Version 2.0;
<https://www.geoportal.de/de/deby-2.0; d-de-by-2.0; Landesamt für Umwelt Brandenburg;>
<https://metatv.de/referenzen/70cc00d77e3a549-769c-4f01-a5e8-b3e25d40975e; FFH-Gebiete; Artenlisten; Landesamt für Umwelt Brandenburg, 2018>

Managementplan für das FFH-Gebiet
Stolpseewiesen-Siggeihavel (Landesnr.: 320, EU-Nr.: DE 2845-301)

**Karte 3.1: Habitats und Fundorte der Arten des Anhangs II
FFH-Richtlinie (Säugetiere, Muscheln, Windelschnecken)**

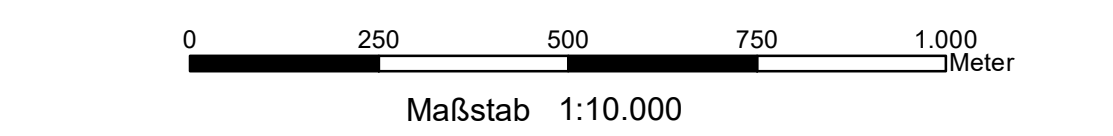

Bearbeitung: Kristina Vogelsang
Stand: 02/2021
Kartographie: Alexander Goll

Auftraggeber: Landesamt für Umwelt, Seeburger Chaussee 2, 14476 Potsdam, OT Groß Glienicke
Auftragnehmer: UmwelPlan GmbH Stralsund, Tribseer Damm 2, 18437 Stralsund

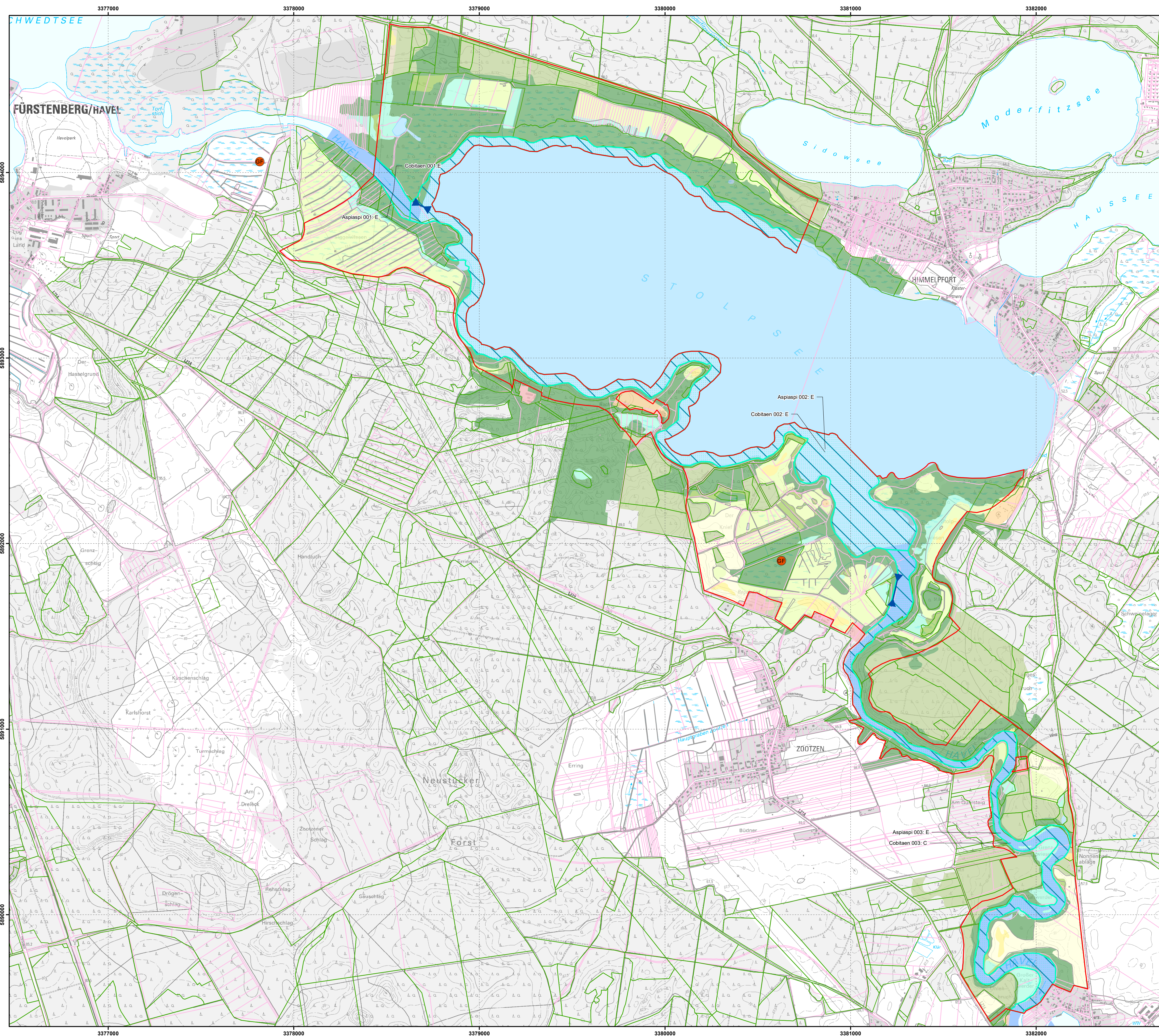

**Managementplan für das FFH-Gebiet
Stolpsee-Siggeihavel
(Landesnr.: 320, EU-Nr.: DE 2845-301)
Karte 3.2: Habitats und Fundorte der
Arten des Anhangs II FFH-Richtlinie
(Fische, Insekten)**

Legende

- FFH-Gebiet
 - Forstgrenzen
 - Feldblockgrenzen
 - Flurstücksgrenzen
- | | |
|---|---|
| Habitatflächen der Arten | |
| Steinbeißer | Artkürzel Artname
Cobitaen Steinbeißer |
| Rapfen | Aspiaspi Rapfen |

Bewertung

- A hervorragender Erhaltungsgrad
- B guter Erhaltungsgrad
- C mittlerer bis schlechter Erhaltungsgrad
- E Entwicklungsfläche
- o.B. ohne Bewertung

Nachweise der Arten

- Großer Feuerfalter

Untersuchungsstrecken

- Rapfen/Steinbeißer

Beobachtungszeiträume

- Fische: 08/2018
- Insekten: 1997

Biotoptypen

- Fließgewässer
- Standgewässer (einschließlich Uferbereiche, Röhrichte etc.)
- Röhrichtgesellschaften
- anthropogene Rohbodenstandorte und Ruderalfluren
- Moore und Sümpfe
- Gras- und Staudenfluren
- Trockenrasen
- Laubgebüsche, Feldgehölze, Alleen, Baumreihen und Baumgruppen
- Wälder
- Forsten
- Äcker
- Biotope der Grün- und Freiflächen
- Bebaute Gebiete
- Verkehrsanlagen und Sonderflächen

Datenquellen:
DTK10: © GeoBasis-DE/LGB, di-defby-2-0;
Forstgrundkarte: Landesbetrieb Forst Brandenburg (LFB), 09/2016;
Digitales Feldblockstaster des Landes Brandenburg; Ministerium für Ländliche Entwicklung, Umwelt und Landwirtschaft (MLUL), 09/2016;
Geofachdaten: Datenlizenz Deutschland - Namensnennung - Version 2.0;
<https://www.govdata.de/dl-defby-2-0;dl-defby-2-0>; Landesamt für Umwelt Brandenburg;
<https://metataver.de/referenzen?docuid=7DE3A549-769C-4F01-A5E6-B3E26D40975E>; FFH-Gebiete;
Arten: Landesamt für Umwelt Brandenburg, 2018

Managementplan für das FFH-Gebiet
Stolpsee-Siggeihavel (Landesnr.: 320, EU-Nr.: DE 2845-301)



**Karte 3.2: Habitats und Fundorte der Arten
des Anhangs II FFH-Richtlinie (Fische und Insekten)**

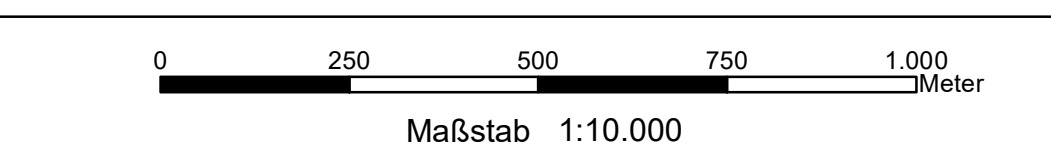

Bearbeitung: Kristina Vogelsang
Stand: 02/2021
Kartographie: Alexander Goll

Auftraggeber:
Landesamt für Umwelt
Seeburger Chaussee 2
14476 Potsdam, OT Groß Glienicke

Auftragnehmer:
UmweltPlan GmbH Stralsund
Tribseer Damm 2
18437 Stralsund