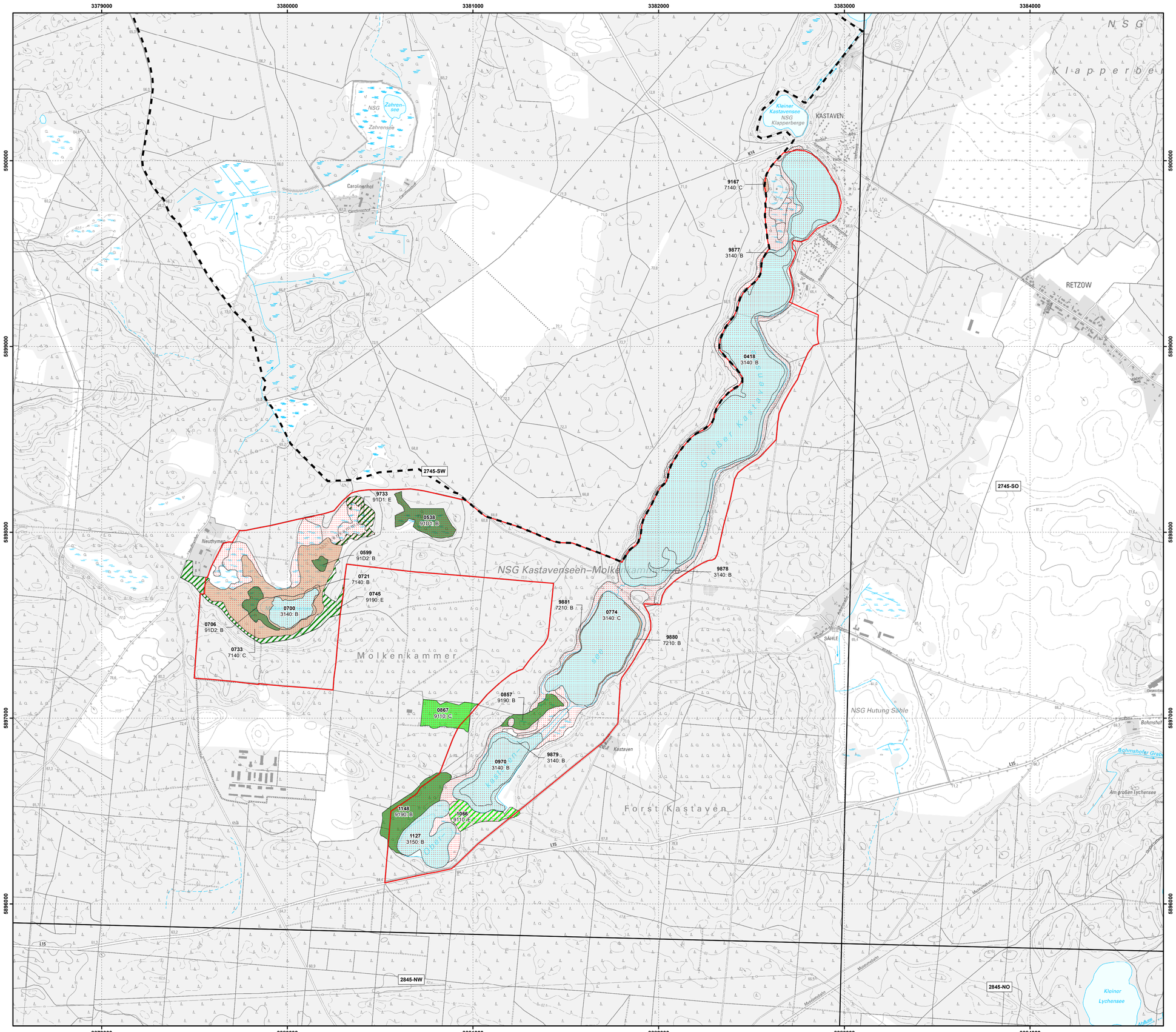

Managementplan für das FFH-Gebiet Kastavenseen-Molkenkammersee (Landesnr.: 323, EU-Nr.: DE 2745-303)

Karte 2: Bestand und Bewertung der Lebensraumtypen des Anhangs I FFH-Richtlinie und weiterer wertgebender Biotope

Legende

FFH-Gebiet

Landesgrenze

0230 Flächen-ID

9110:C **LRT-Code: Erhaltungsgrad/ Entwicklungsfläche/ irreversibel gestörter LRT**
(Hinweis: Bei Lebensraumtypen als Begleitbiotope wird in der Karte die Flächen-ID dargestellt und in der Legende LRT-Code und LRT-Bezeichnung)

Standgewässer

Moore

Rotbuchenwälder

Eichen, Eichen-Hainbuchenwälder und Hangmischwälder

Moorwälder

Lebensraumtypen nach Anhang I der FFH-Richtlinie

3140	Oligo- bis mesotrophe kalkhaltige Gewässer mit benthischer Vegetation aus Armleuchteralgen
3150	Natürliche eutrophe Seen mit einer Vegetation des *Magnopotamions* oder *Hydrocharitions*
7140	Übergangs- und Schwingrasenmoore
7210*	Kalkreiche Sümpfe mit *Cladium mariscus* und Arten des *Caricion davallianae*
9110	Hainsimsen-Buchenwald (*Luzulo-Fagetum*)
9190	Alte bodensaure Eichenwälder auf Sandebenen mit *Quercus robur*
91D1*	Birken-Moorwald
91D2*	Waldkiefern-Moorwald

Bewertung

A	hervorragender Erhaltungsgrad
B	guter Erhaltungsgrad
C	mittlerer bis schlechter Erhaltungsgrad
E	Entwicklungsfläche

Entwicklungsflächen

Rotbuchenwälder (E)

Eichen, Eichen-Hainbuchenwälder und Hangmischwälder (E)

Moorwälder (E)

Lebensraumtypen als Begleitbiotop

Flächen-ID	LRT-Code	LRT-Bezeichnung	Bewertung
0226	7140	Übergangs- und Schwingrasenmoore	-
0706	7140	Übergangs- und Schwingrasenmoore	B
0538	7140 91D2*	Übergangs- und Schwingrasenmoore Waldkiefern-Moorwald	E E
9878	7210*	Kalkreiche Sümpfe mit *Cladium mariscus* und Arten des *Caricion davallianae*	E
1148	9110	Hainsimsen-Buchenwald (*Luzulo-Fagetum*)	B
9167	91D1*	Birken-Moorwald	E

* Prioritärer Lebensraumtyp nach Anhang I der FFH-Richtlinie

Gesetzlich geschütztes Biotop (§ 30 BNatSchG in Verbindung mit §18 BbgNatSchAG)

Gesetzlich geschütztes Biotop (Fläche)

Kartierzeitraum: 2015 und 2018 (Gewässer)

Datenquellen:
DTK10: © GeoBasis-DE/LGB, dl-de/by-2-0;
Geofachdaten: Datenlizenz Deutschland - Namensnennung - Version 2.0;
https://www.govdata.de/dl-de/by-2-0; dl-de-by-2.0; Landesamt für Umwelt Brandenburg;
https://metaver.de/trefferanzeige?docuuid=7DE3A549-769C-4F01-A5E6-B3E25D40975E; FFH-Gebiete;
Biotope und FFH-LRT: Landesamt für Umwelt, 2018

Managementplan für das FFH-Gebiet
Kastavenseen-Molkenkammersee (Landesnr.: 323, EU-Nr.: DE 2745-303)

LAND BRANDENBURG · EUROPÄISCHE UNION Europäischer Landwirtschaftsfonds für die Entwicklung des ländlichen Raums · NATURA 2000 · LfU Landesamt für Umwelt · Naturpark Uckermärkische Seen

Karte 2: Bestand und Bewertung der Lebensraumtypen des Anhangs I FFH-Richtlinie und weiterer wertgebender Biotope

0 250 500 750 1.000 Meter

Maßstab 1:10.000

Bearbeitung: Eike Freyer
Stand: 07/2021
Kartographie: Madlen Burmeister

Auftraggeber:
Landesamt für Umwelt
Seeburger Chaussee 2
14476 Potsdam, OT Groß Glienicke

Auftragnehmer:
UmweltPlan GmbH
Tribseer Damm 2
18437 Stralsund