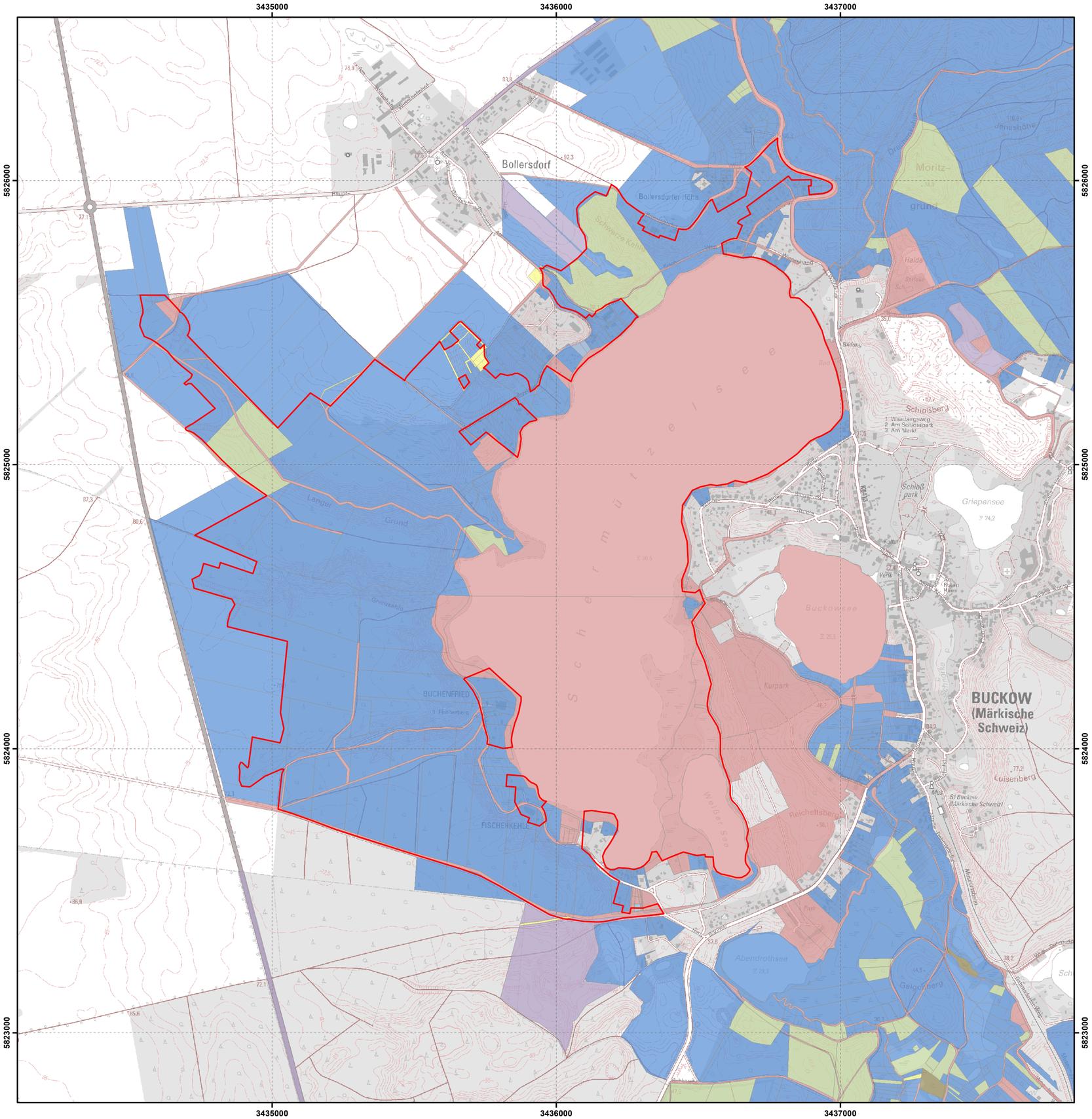

Managementplan für das FFH-Gebiet "Schermützelsee" (Landesnr.: 327, EU-Nr.: DE 3450-307)

Karte: Eigentümerstrukturen

Legende

- FFH-Gebiet

Eigentümerarten

- BVVG
- Land Brandenburg
- Gebietskörperschaften
- Naturschutzorganisationen
- Sonstige juristische Personen des öffentlichen Rechts
- Kirchen und Religionsgemeinschaften
- Privateigentum
- Andere Eigentümer

Datenquellen:

Flurstücke und Eigentümerdaten:
Datenerstellung LfU, Abt. GR, auf Grundlage von LGB © GeoBasis-DE/LGB, 2017, dl-de/by-2-0

DTK10g:
© GeoBasis-DE/LGB, 2017, dl-de/by-2-0

Geofachdaten: Datenlizenz Deutschland - Namensnennung - Version 2.0;
https://www.govdata.de/dl-de/by-2-0; Landesamt für Umwelt Brandenburg;
https://metaver.de/trefferanzeige?docuuid=7DE3A549-769C-4F01-A5E6-B3E25D40975E;
FFH-Gebiete

Managementplan für das FFH-Gebiet
"Schermützelsee" (Landesnr.: 327, EU-Nr.: DE 3450-307)

LAND BRANDENBURG

EUROPÄISCHE UNION
Europäischer Landwirtschaftsfonds für die Entwicklung des ländlichen Raums

NATURA 2000

LfU Landesamt für Umwelt

Naturpark Märkische Schweiz

Karte: **Eigentümerstrukturen**

0 150 300 450 600 Meter

Maßstab 1:10.000

Bezugssystem: ETRS 89 Koordinatensystem: UTM Zone 33N

Bearbeitung: Anja Wolter, planland
Stand: 12.02.2020

Auftraggeber:
Landesamt für Umwelt
Seeburger Chaussee 2
14476 Potsdam,
OT Groß Glienicke

Auftragnehmer:
planland - Planungsgruppe
Landschaftsentwicklung
Pohlstraße 58
10785 Berlin