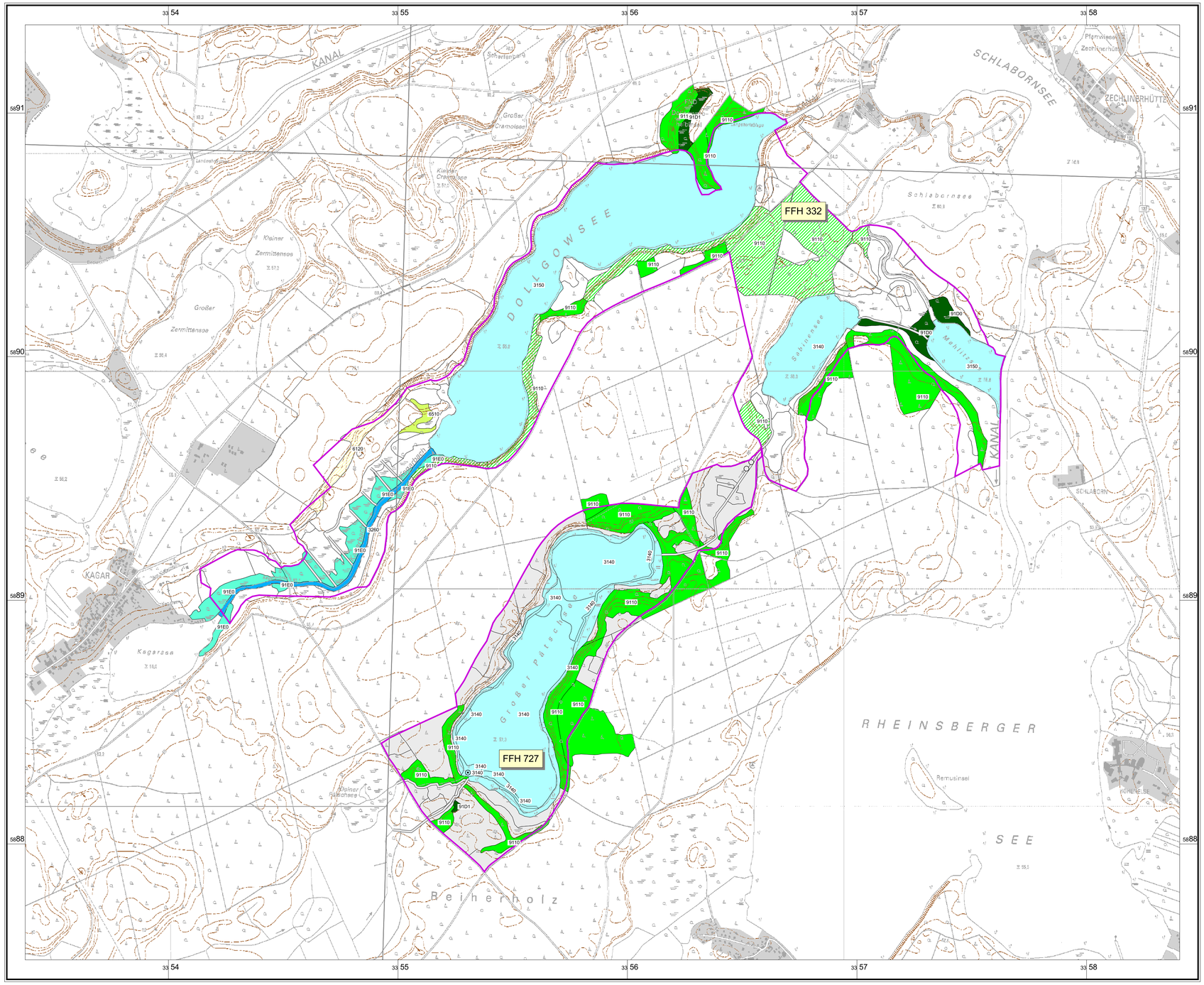

Lebensraumtypen

Bestand

- Moorwälder
- Auwälder
- Fließgewässer
- Standgewässer
- Trockenrasen
- Wiesen und Hochstaudenfluren
- Rotbuchenwälder
- irreversibel gestört, nicht regenerierbar

Entwicklungsflächen

- Moorwälder
- Auwälder
- Fließgewässer
- Standgewässer
- Trockenrasen
- Wiesen und Hochstaudenfluren
- Rotbuchenwälder

kartierte FFH-Lebensraumtypen

3140	Oligo- bis mesotrophe kalkhaltige Gewässer mit benthischer Vegetation aus Armleuchteralgen
3150	Natürliche eutrophe Seen mit einer Vegetation des Magnopotamions oder Hydrocharitions
3260	Flüsse der planaren bis montanen Stufe mit Vegetation des Ranunculion fluitantis und des Callitricho-Batrachion
6120	Trockene, kalkreiche Sandrasen*
6510	Magere Flachland-Mähwiesen (Alopecurus pratensis, Sanguisorba officinalis)
9110	Hainsimsen-Buchenwald (Luzulo-Fagetum)
91D0	Moorwälder*
91D1	Birken-Moorwald*
91E0	Auen-Wälder mit Alnus glutinosa und Fraxinus excelsior (Alno-Padion, Alnion incanae, Salicion albae)*

* prioritärer Lebensraum

Ohne Darstellung

(kleinflächige Vorkommen als Begleitbiotop)

1	identisch mit Hauptbiotop
91D0	Moorwälder

Kartierungszeitraum: 09/1999 - 07/2012

Weitere Themen

- FFH-Gebietsgrenze
- Blattschnitt TK 10

Die Biotope wurden bei der Kartierung nach der BBK-Methode in ihrer gesamten Größe erfasst. Deshalb ist es möglich, dass die kartierten Flächen über die FFH-Gebietsgrenze hinausreichen können. Auch Biotope die nur teilsweise im FFH-Gebiet liegen, werden ebenfalls vollständig auf der Karte dargestellt.

Managementplanung Natura 2000 im Naturpark Stechlin Ruppiner Land

Landesamt für Umwelt, Gesundheit und Verbraucherschutz

Naturpark Stechlin-Ruppiner Land

Gefördert durch den Europäischen Landwirtschaftsfond für die Entwicklung des ländlichen Raumes (ELER) und das Land Brandenburg

FFH-Gebiet 332 - Dollgowsee
FFH-Gebiet 727 - Großer Pätschsee bei Rheinsberg

Karte 3: Lebensraumtypen gemäß Anhang I der FFH-Richtlinie

0 200 400 600 800 Meter

Maßstab 1:10 000

Kartengrundlage: Digitale Daten der Landesvermessung und Geobasisinformation Brandenburg.
Verwendung mit Genehmigung Nr. GB-G I/99.
Topographische Karte 1:10.000 Normalausgabe
Koordinatensystem ETRS 89, Bezugsellipsoid GRS80

Kartografie: ArcView 3.2, PEP-VIEW, HNE Eberswalde

Übersicht TK10

2843NW
2842SO
2843SW

Bearbeitung: planland GbR
Stand: 22.10.2012

planland
Planungsgruppe Landschaftsentwicklung

LUFTBILD Brandenburg
Planer und Ingenieure

Institut für angewandte Gewässerökologie GmbH