Natura 2000-Managementplanung im Biosphärenreservat Flusslandschaft Elbe - Brandenburg (FFH-Gebiet Nr. 355)

Auftraggeber: Landesamt für Umwelt, Gesundheit und Verbraucherschutz (LUGV)

Biosphärenreservat Flusslandschaft Elbe-Brandenburg

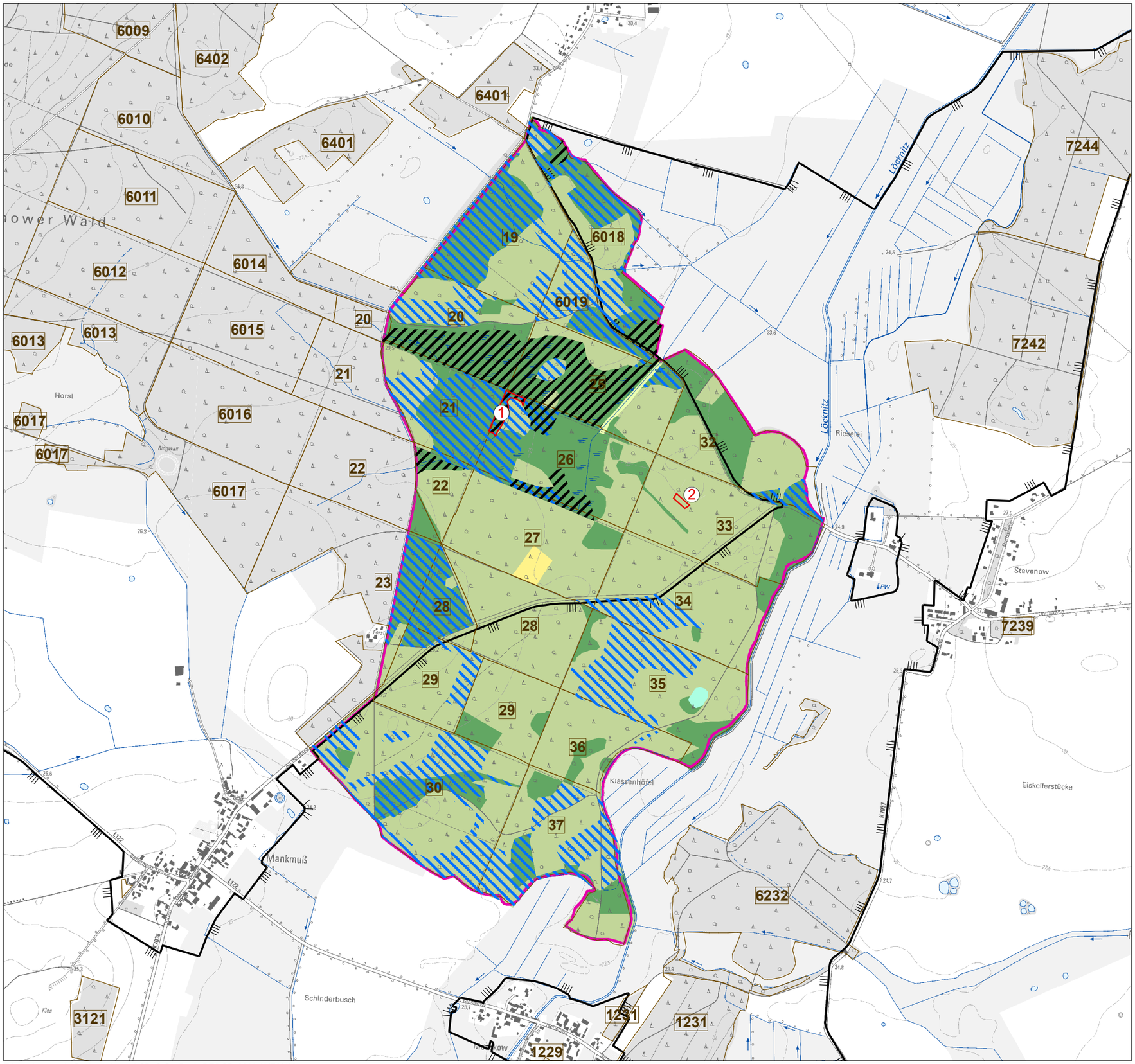

Legende

Flächen mit Vorkommen wertgebender Pflanzenarten

- (1) Weiße Waldhyazinthe (*Platanthera bifolia*)
- (2) Elsbeere (*Sorbus torminalis*)
- Zweigriffl Weißdorn (*Crataegus laevigata*)
- Stechpalme (*Ilex aquifolium*)

Biotopklasse

- Moore und Sümpfe
- Gras- und Staudenfluren
- Trockenrasen
- Wälder
- Forsten

Weitere Themen

- FFH-Gebietsgrenze
- Biosphärenreservatsgrenze
- 27 Forst-Abteilungsgrenzen mit Abteilungsnummer

Quelle: BBK (2013)

Maßstab 1:15.000

Stand: 31.03.2015

FFH-Gebiet "Stavenower Wald"

Wertgebende Pflanzenarten

Bearbeitung:
planland Planungsgruppe Landschaftsentwicklung
Planer+Ingenieure Luftbild Brandenburg GmbH
Institut für angewandte Gewässerökologie GmbH

Erlaubnisvermerk: Geobasisdaten: LGB, © GeoBasis-DE/LGB, 2011, LVE02/09