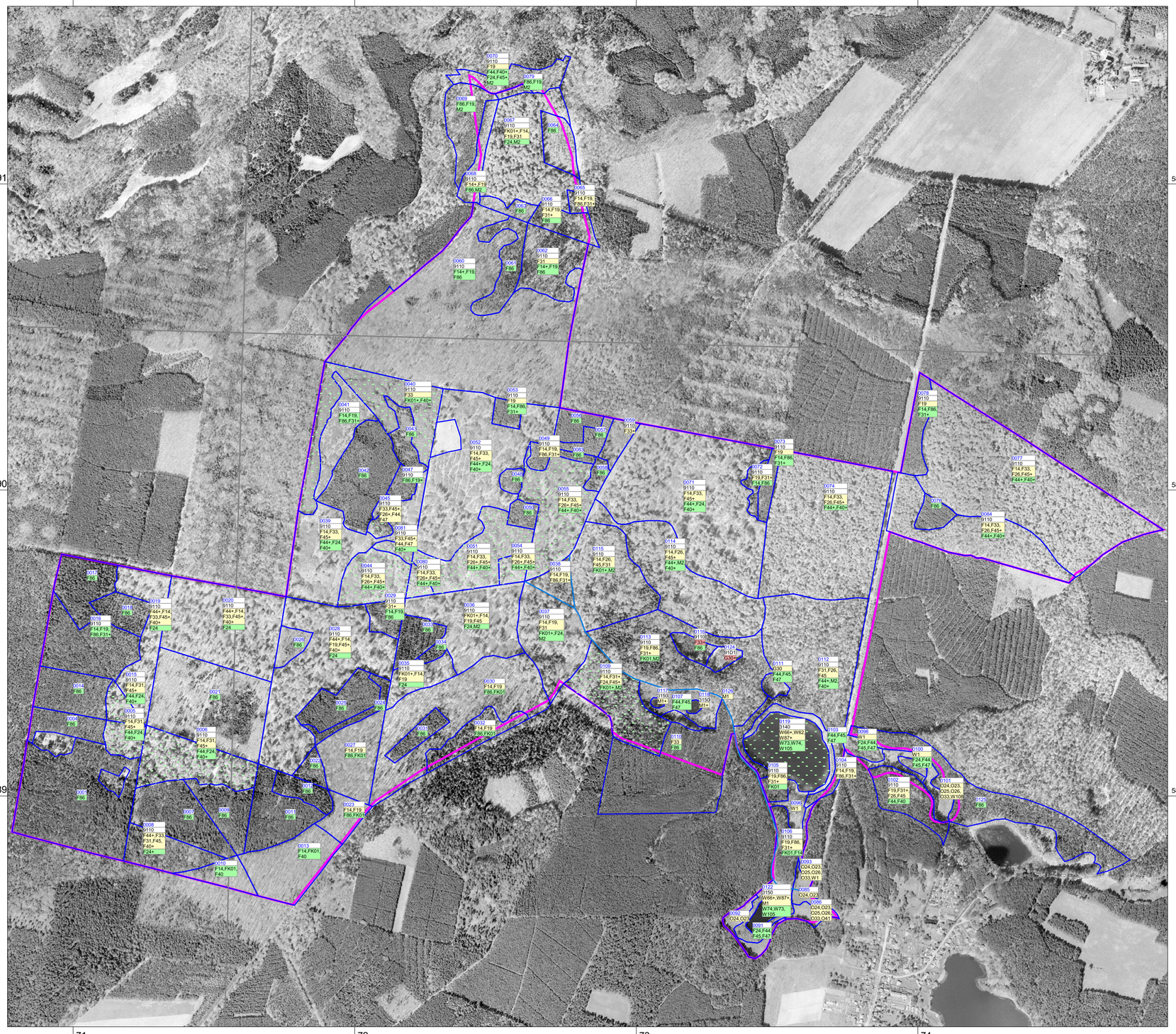

Maßnahmen

0295	**Nummer der Maßnahmenfläche**
6510	Ziel-Lebensraumtyp
F14+, F24, W53+, F41	Maßnahmen + = erforderliche Maßnahme für die Umsetzung von Natura 2000

Die linke untere Ecke des Labels befindet sich auf dem Flächenschwerpunkt.

Erforderliche Maßnahmen für die Umsetzung von Natura 2000

Maßnahmenfläche

Dringlichkeit der Maßnahmenumsetzung

- keine / keine Angabe
- kurzfristig
- mittelfristig
- langfristig

Maßnahmen in Wäldern und Forsten

F14	Übernahme vorhandener Naturverjüngung standortheimischer Baumarten
F19	Übernahme des Unter- bzw. Zwischenstandes in die nächste Bestandesgeneration
F24	Einzelstammweise (Zielstärken-)Nutzung
F26	Plenter- bis femelartige (trupp- bis horstweise) Nutzung und Verjüngung
F31	Entnahme gesellschaftsfremder Baumarten
F33	Auslesedurchforstung
F40	Erhaltung von Altholzbeständen
F44	Erhaltung von Horst- und Höhlenbäumen
F45	Erhaltung von stehendem und liegendem Totholz
F47	Belassen von aufgestellten Wurzeltellern
F86	Langfristige Überführung zu standortheimischen u. naturraumtypischen Baum- und Straucharten
FK01	Erhaltung und Entwicklung von Habitatstrukturen (Maßnahmenkombination)

Maßnahmen an Gehölzen in der Offenlandschaft

G30	Herausnahme nicht heimischer bzw. nicht standortgerechter Arten

Sonstige Maßnahmen

M1	Erstellung von Gutachten/Konzepten
M2	Sonstige Maßnahmen (nähere Erläuterung unter "Bemerkungen")

Maßnahmen in der Offenlandschaft

O23	Mahd alle 2-3 Jahre
O24	Mahd 1x jährlich
O25	Mahd 1-2 x jährlich mit schwacher Nachweide
O26	Mahd 2-3x jährlich
O33	Beweidung mit max. 1,4 GVE/ha/a
O41	Keine Düngung

Entwicklungsmaßnahmen an Gewässern und Mooren

W1	Verschluss eines Abflussgrabens oder einer abführenden Rohrleitung
W105	Erhöhung des Wasserstands von Gewässern
W108	Sohlerhöhung bis auf erforderliche Mindesttiefe für Erhalt und Entwicklung von Feuchtwiesen (Sohltiefe max. 80cm)
W62	Totalabfischung faunenfremder Arten
W66	Aufrechterhaltung des natürlichen Fischartengleichgewichtes durch Pflegefischerei
W73	Kein Fischbesatz außer Hecht, Barsch, Schlei
W74	Kein Fischbesatz mit fremdländischen Arten
W87	Reduzierung des Fischbestandes

Weitere Themen

FFH-Gebietsgrenze

Blattschnitt TK 10

Maßnahmen werden nach MP-Handbuch nur für die LRT-Flächen bzw. für die LRT-Entwicklungsflächen und für die weiteren wertgebenden Biotope (§ 32-Biotope) geplant.

Managementplanung Natura 2000 im Naturpark Stechlin Ruppiner Land

Landesamt für Umwelt, Gesundheit und Verbraucherschutz

Naturpark Stechlin-Ruppiner Land

Gefördert durch den Europäischen Landwirtschaftsfond für die Entwicklung des ländlichen Raumes (ELER) und das Land Brandenburg

FFH-Gebiet 365 - Globsower Buchheide

Karte 6: Maßnahmen

0 200 400 600 800 Meter

Maßstab 1:10 000

Kartengrundlage: Digitale Daten der Landesvermessung und Geobasisinformation Brandenburg. Verwendung mit Genehmigung Nr. GB-G I/99. Topographische Karte 1:10.000 Normalausgabe Koordinatensystem ETRS 89, Bezugsellipsoid GRS80

Kartografie: ArcView 3.2, PEP-VIEW, HNE Eberswalde

Übersicht TK 10

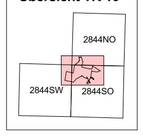

Bearbeitung: planland GbR
Stand: 24.01.2013

planland Planungsgruppe Landschaftsentwicklung

LUFTBILD Brandenburg Planer und Ingenieure

Institut für angewandte Gewässerökologie GmbH