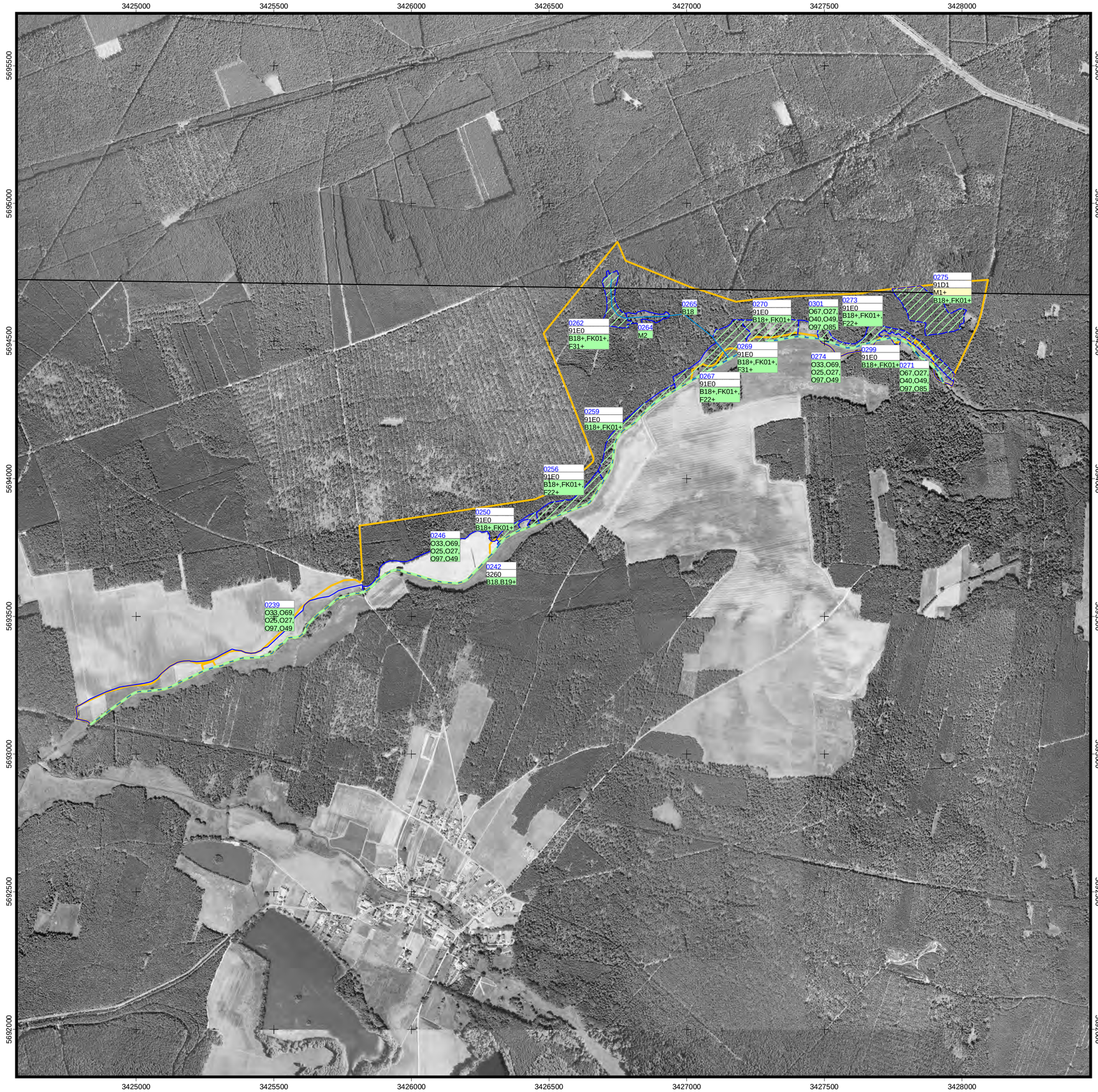

Maßnahmen

0295	Nummer der Maßnahmenfläche
6510	Ziel-Lebensraumtyp
F14+, F24, W53+, F41	Maßnahmen + = erforderliche Maßnahme für die Umsetzung von Natura 2000

Die linke untere Ecke des Labels befindet sich auf dem Flächenschwerpunkt.

Dringlichkeit der Maßnahmenumsetzung

- keine / keine Angabe
- kurzfristig
- mittelfristig
- langfristig

Erforderliche Maßnahmen für die Umsetzung von Natura 2000

Maßnahmenfläche

Spezielle Maßnahmen des Arten- und Biotopschutzes

B18	LRT-spezifische Behandlungsgrundsätze beachten
B19	Artspezifische Behandlungsgrundsätze beachten

Maßnahmen in Wäldern und Forsten

F22	Kronenpflege (Freistellung) künftiger Samenbäume standortheimischer Baumarten
F31	Entnahme gesellschaftsfremder Baumarten
FK01	Erhaltung und Entwicklung von Habitatstrukturen (Maßnahmenkombination)

Sonstige Maßnahmen

M1	Erstellung von Gutachten/Konzepten
M2	Sonstige Maßnahmen (nähere Erläuterung unter "Bemerkungen")

Maßnahmen in der Offenlandschaft

O25	Mahd 1-2 x jährlich mit schwacher Nachweide
O27	Erste Mahd nicht vor dem 15.6.
O33	Beweidung mit max. 1,4 GVE/ha/a
O40	Düngung nach allgemeingültigen Grundsätzen der ressourcenschonenden Landbewirtschaftung
O49	Kein Einsatz chemischer Pflanzenschutzmittel
O67	Mahd 1-2x jährlich ohne Nachweide
O69	Auszäunen von Feuchtbiotopen, Beweidung nicht vor dem 1.7.
O85	Kein Umbruch von Grünland
O97	Einsatz leichter Mähtechnik (mit geringem Bodendruck)

Blattschnitte

Kartierungszeitraum: 08/2002

Lage im Gebiet

4549SO
4549SW
4649NO
4649NW

Grenze
FFH Schwarzwasserniederung (FFH_373)
TF Lipsa_Grünewald
(Angepaßt an DTK10, 16.08.2011)

Managementplanung Natura 2000 im Land Brandenburg

LAND BRANDENBURG

NATURA 2000

NaturSchutzFonds Brandenburg

Gefördert durch den Europäischen Landwirtschaftsfonds für die Entwicklung des ländlichen Raums (ELER) und durch das Land Brandenburg

FFH-Gebiet Schwarzwasserniederung, TF Lipsa_Grünewald

Karte 6: Maßnahmen

Teilkarte 2

0 200 400 600 800 Meter

Maßstab 1:10 000

Kartengrundlage: Geobasisdaten: LGB © GeoBasis-DE/LGB, 2014, LVE 02/09

Auftraggeber:
NATURA 2000 Management
Stiftung NaturSchutzFonds Brandenburg
Heinrich-Mann-Allee 18/19
14473 Potsdam

Bearbeitung: LPBR Landschaftsplanung GmbH
Stand: 15.11.2014
Kartographie: LPR Landschaftsplanung GmbH

Auftragnehmer:
LANDSCHAFTS-
PLANUNG
Dr. REICHHOFF GmbH
Zur Großen Halle 15, 06844 Dessau-Roßlau