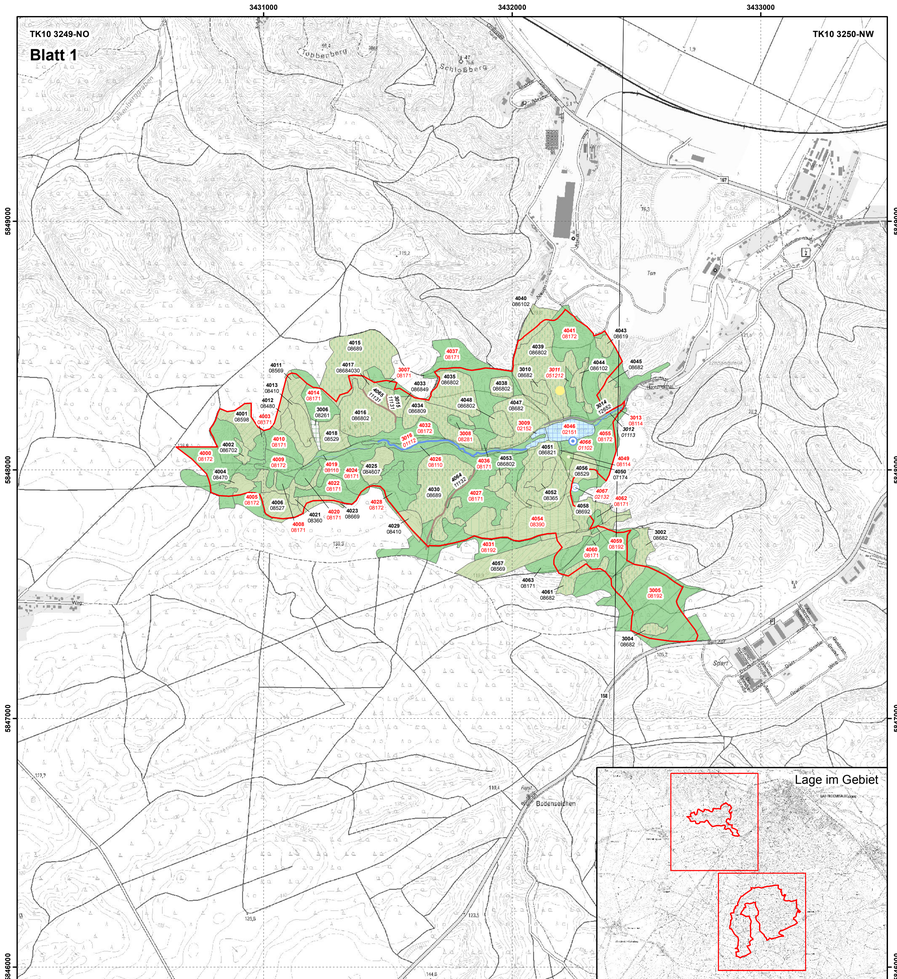

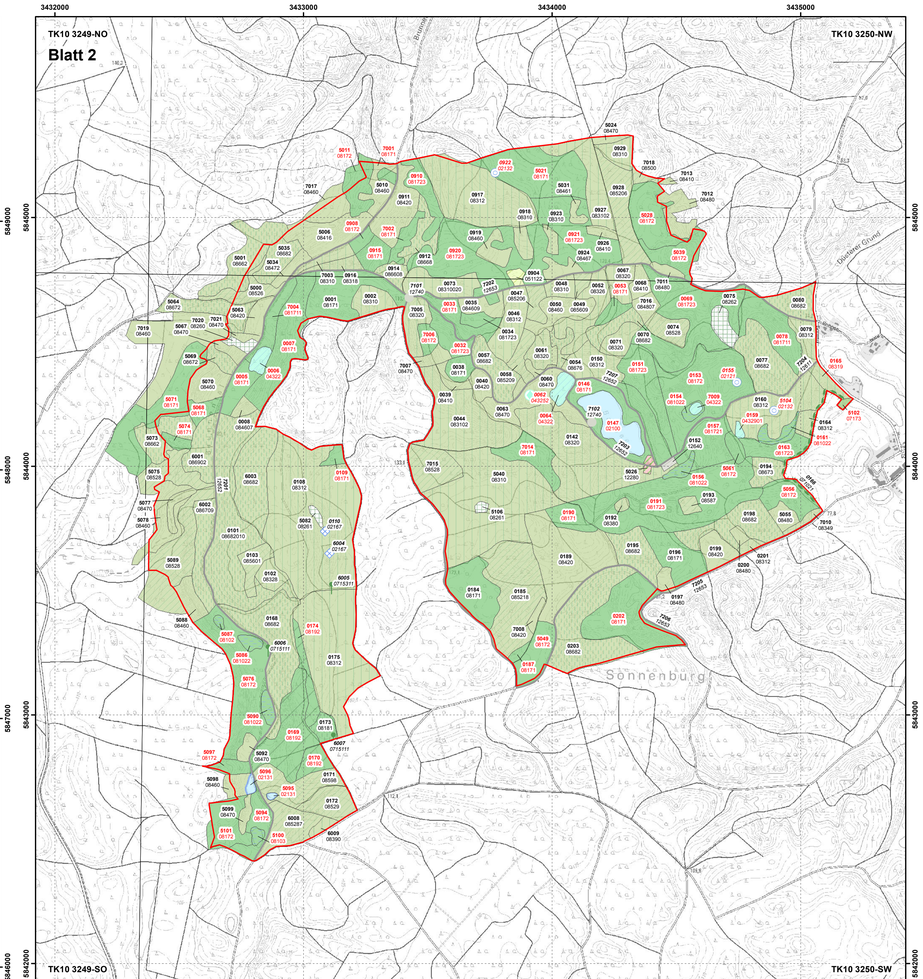

Managementplan für das FFH-Gebiet
Sonnenburger Wald und Ahrendskehle
(Landesnr.: 392, EU-Nr.:DE3250-303)
Karte: Biotoptypen
Blatt-Nr.: 1 und 2

Legende

FFH-Gebiet

Biotoptypen

- Seen, incl. Moorseen; Altarme
- temporäre und ganzjährig wasserführende Kleingewässer
- anthropogene Gewässer u. periodisch trockenfallende Abschnitte
- saure Arm- und Zwischenmoore (gehölzfrei)
- Frischwiesen, -weiden und Scherrasen
- Streuobstwiesen
- Moor- und Bruchwälder
- Erlen-Eschen-Wälder; Auenwälder
- Rotbuchenwälder
- Eichen-Hainbuchenwälder; Ahorn-Eschenwälder
- Eichenmischwälder
- Rodungen; Schneisen; junge Aufforstungen
- Vorwälder
- Laubholzforsten
- Laubholzforsten mit Nadelholzanteil
- Nadelholzforsten
- Nadelholzforsten mit Laubholzanteil
- Siedlungsbiotope mit hohem Grünflächenanteil
- Verkehrsflächen
- Quellen; Bäche, Flüsse, Ströme und Altarme
- Bäche, Flüsse und Ströme; naturfern
- Laubgebüsche, Feldgehölze, Hecken und Windschutzstreifen
- geomorphologische, anthropogene und kulturhistorische Sonderbiotope
- Verkehrsflächen
- Quellen, Quellfluren und Quellmoore
- temporäre und ganzjährig wasserführende Kleingewässer
- anthropogene Gewässer und periodisch trockenfallende Abschnitte
- saure Arm- u. Zwischenmoore (> 10% Gehölzdeckung); Feucht- u. Moorheide
- Sandtrockenrasen
- Solitärbäume und Baumgruppen
- genutzte Sonderflächen; Deponien

0001 08171 Flächen-ID (Kurzbezeichnung; letzten 4 Ziffern des PK-Ident) Biotopcode

0006 04322 Flächen-ID (Kurzbezeichnung; letzten 4 Ziffern des PK-Ident) Biotopcode, gesetzlich geschütztes Biotop

Kartierzeitraum: 04/2017 - 09/2017

Datenquellen:
Geobasisdaten: © GeoBasis-DE/LGB 2015, LVE 02/09
Geofachdaten: Datenlizenz Deutschland - Namensnennung - Version 2.0; https://www.govdata.de/dl-de/by-2-0; dl-de-by-2.0;
Landesamt für Umwelt Brandenburg; http://www.metaver.de/trefferanzeige?plugid=lingrid-group:ige-iplug
BB&docuuid=5525430A-851D-4A70-BB2C-5060B8C86FBD; Schutzgebiete in Brandenburg
Biotope, FFH-Gebietsgrenze: Landesamt für Umwelt, 2018

Managementplan für das FFH-Gebiet
Sonnenburger Wald und Ahrendskehle (Landesnr.: 392, EU-Nr.:DE3250-303)

LAND BRANDENBURG · EUROPÄISCHE UNION Fonds für die Entwicklung des ländlichen Raums · NATURA 2000 · NATURA 2000 in Brandenburg · Stiftung Natur Schutz Fonds Brandenburg

Karte:
Blatt-Nr.: 1 und 2

Biotoptypen

0 200 400 600 Meter
Maßstab 1:10.000

Bearbeitung: Georg Darmer
Stand: 15.01.2019
Kartographie: James Anstreicher

Auftraggeber:
Stiftung NaturSchutzFonds Brandenburg
Heinrich-Mann-Allee 18/19
14473 Potsdam

Auftragnehmer:
UBC Umweltvorhaben in Brandenburg Consult GmbH
Am Fichtenberg 17
12165 Berlin