Managementplan für das FFH-Gebiet Krossener Busch (Landesnr.: 427, EU-Nr.: DE 4047-303) Karte 2: Bestand und Bewertung der Lebensraumtypen des Anhangs I FFH-Richtlinie und weiterer wertgebender Biotope

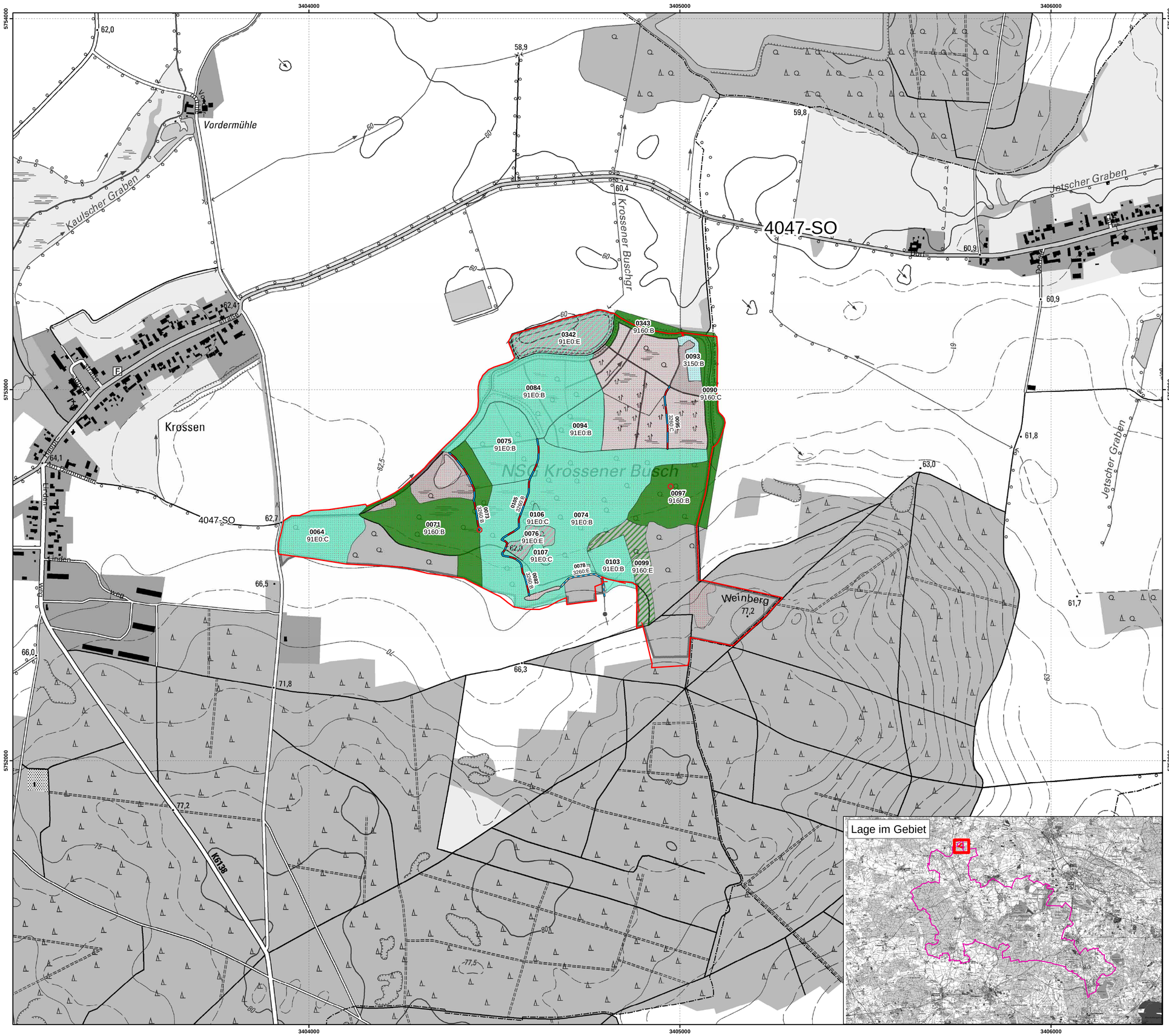

Legende

FFH-Gebiet DE 4047-303

0097 Flächen-ID

9160:B LRT-Code: Erhaltungsgrad/ Entwicklungsfläche/ irreversibel gestörter LRT

Standgewässer

Eichen, Eichen-Hainbuchenwälder und Hangmischwälder

Auwälder

Fließgewässer

Lebensraumtypen nach Anhang I der FFH-Richtlinie

3150	Natürliche eutrophe Seen mit einer Vegetation vom Typ *Magnopotamion* oder *Hydrocharition*
3260	Flüsse der planaren bis montanen Stufe mit Vegetation des *Ranunculion fluitantis* und des *Callitricho-Batrachion*
9160	Subatlantischer oder mitteleuropäischer Stieleichenwald oder Hainbuchenwald (*Carpinion betuli*)
91E0	Auen-Wälder mit *Alnus glutinosa* und *Fraxinus excelsior* (*Alno-Padion, Alnion incanae, Salicion albae*)

LRT-Bewertung

A	hervorragender Erhaltungsgrad
B	guter Erhaltungsgrad
C	mittlerer bis schlechter Erhaltungsgrad

Entwicklungsflächen

Eichen, Eichen-Hainbuchenwälder und Hangmischwälder (E)

Auwälder (E)

Fließgewässer (E)

Gesetzlich geschütztes Biotop (§ 30 BNatSchG in Verbindung mit §18 BbgNatSchAG)

Gesetzlich geschütztes Biotop

Sonstiges

Naturpark "Niederlausitzer Landrücken"

4047-SO Blattschnittnummer TK10

Kartierungszeitraum: 08/2018 - 09/2018

Datenquellen:

DTK10g: LGB © GeoBasis-DE/LGB, 2017, LVB 03/17
Geofachdaten: Datenkzenz Deutschland- Version 2.0; https://www.govdata.de/dl-de/by-2-0; dl-de-by-2.0; Landesamt für Umwelt Brandenburg; https://metaver.de/trefferanzeige?docuuid=7DE3A549-769C-4F01-A5E6-B3E25D40975E; FFH-Gebiete
Biotoptypen: Landesamt für Umwelt, 2017

Managementplan für das FFH-Gebiet
Krossener Busch (Landesnr.: 427, EU-Nr.: DE 4047-303)

Karte 2: Bestand und Bewertung der Lebensraumtypen des Anhangs I FFH-Richtlinie und weiterer wertgebender Biotope

0 60 120 180 240 Meter

Maßstab 1:5.000

Bearbeitung: Arge Szamatolski / Stadt und Land / Alnus / Peschel
Stand: 25.11.2019
Kartographie: Stadt und Land Planungsgesellschaft mbH

Auftraggeber:
Landesamt für Umwelt
Seeburger Chaussee 2
14476 Potsdam, OT Groß Glienicke

Auftragnehmer:
Arge Szamatolski / Stadt und Land / Alnus / Peschel
c/o Dr. Szamatolski + Partner GbR
Brunnenstr. 181, 10119 Berlin