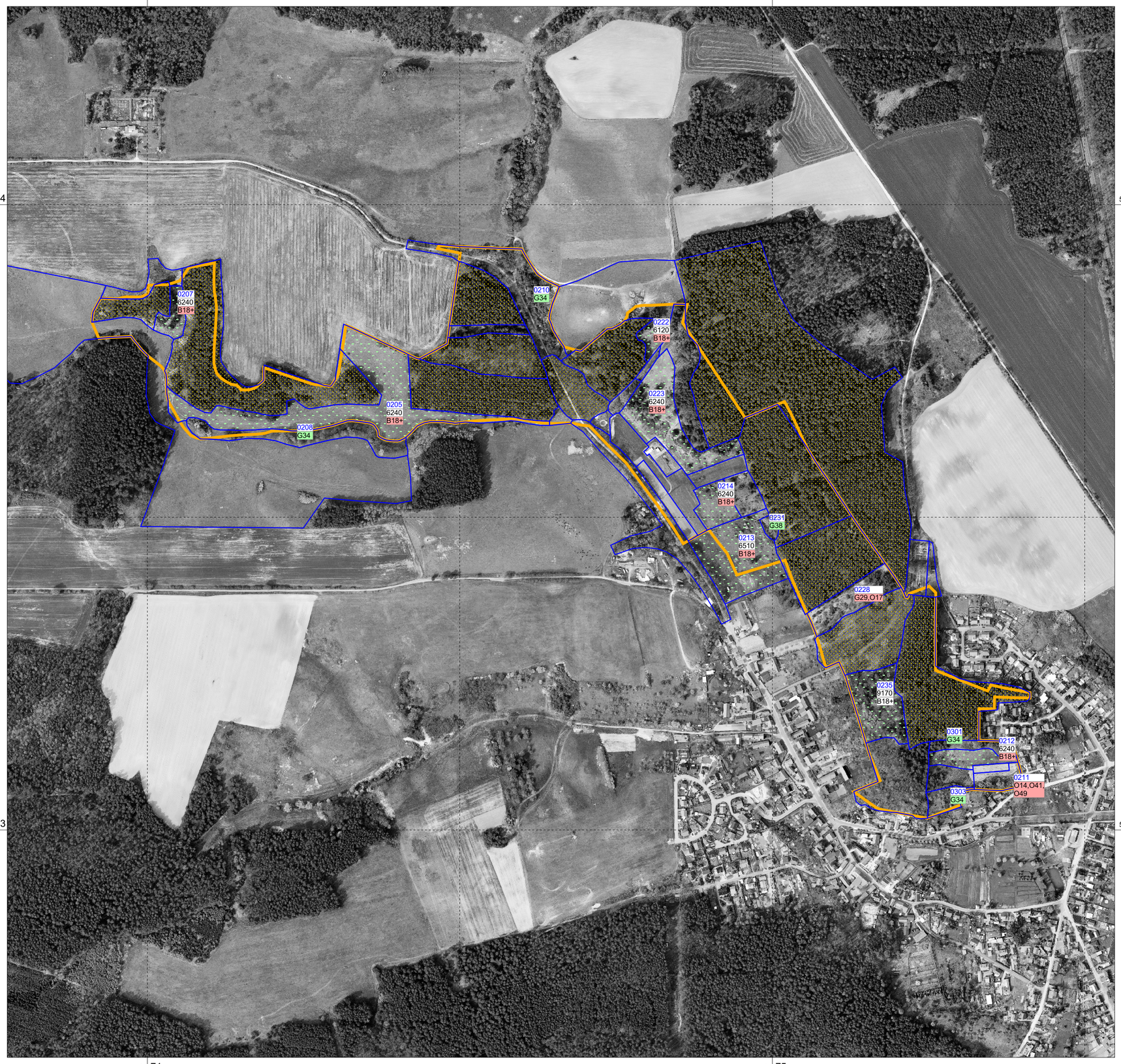

Legende

Grenze des FFH-Gebietes "Trockenhänge Lawitz"
(maßstabsangepasst an DTK10, Stand: 11.04.2013)

Maßnahmen

0295	Nummer der Maßnahmenfläche
6510	Ziel-Lebensraumtyp
F14+, F24, W53+, F41	Maßnahmen + = erforderliche Maßnahme für die Umsetzung von Natura 2000

Dringlichkeit der Maßnahmenumsetzung

- keine / keine Angabe
- kurzfristig
- mittelfristig
- langfristig

Maßnahmenfläche

Erforderliche Maßnahmen für die Umsetzung von Natura 2000

Waldflächen, für die ein langfristiger Umbau in standortheimische Laub-Nadel-Mischbestände empfohlen wird

Spezielle Maßnahmen des Arten- und Biotopschutzes

B18 LRT-spezifische Behandlungsgrundsätze beachten

Maßnahmen an Gehölzen in der Offenlandschaft

G29 Pflege von Streuobstwiesen
G34 Ausdrücklicher Schutz bestehender Gehölze (Feldgehölze, Einzelbäume, Hecken)
G38 Langfristige Überführung zu standortheimischen u. naturraumtypischen Baum- und Straucharten

Maßnahmen in der Offenlandschaft

O14 Anlage von extensiv bewirtschafteten Ackerarealen, -zonen
O17 Ressourcenschonende Grünlandbewirtschaftung
O41 Keine Düngung
O49 Kein Einsatz chemischer Pflanzenschutzmittel

Lage im Gebiet

3853SO

Managementplanung Natura 2000 im Land Brandenburg

LAND BRANDENBURG

NATURA 2000

Stiftung NaturSchutzFonds Brandenburg

Gefördert durch den Europäischen Landwirtschaftsfonds für die Entwicklung des ländlichen Raums (ELER) und durch das Land Brandenburg

FFH-Gebiet 434 "Trockenhänge Lawitz"

Karte 6: Maßnahmen

0 100 200 300 400 Meter

Maßstab 1 : 5 000

N

Kartengrundlage: DTK10 © GeoBasis-DE/LGB 2011, LVE 02/09

Auftraggeber: Stiftung NaturSchutzFonds Brandenburg
Heinrich-Mann-Alle 18/19
14473 Potsdam

Bearbeitung: Dipl.-Ing. (FH) Stefan Klein

Stand: 17.12.2013
Kartographie: Dipl.-Ing. (FH) Stefan Klein

Auftragnehmer: RANA - Büro für Naturschutz und Ökologie Frank Meyer
Mühlweg 39
06114 Halle

RANA