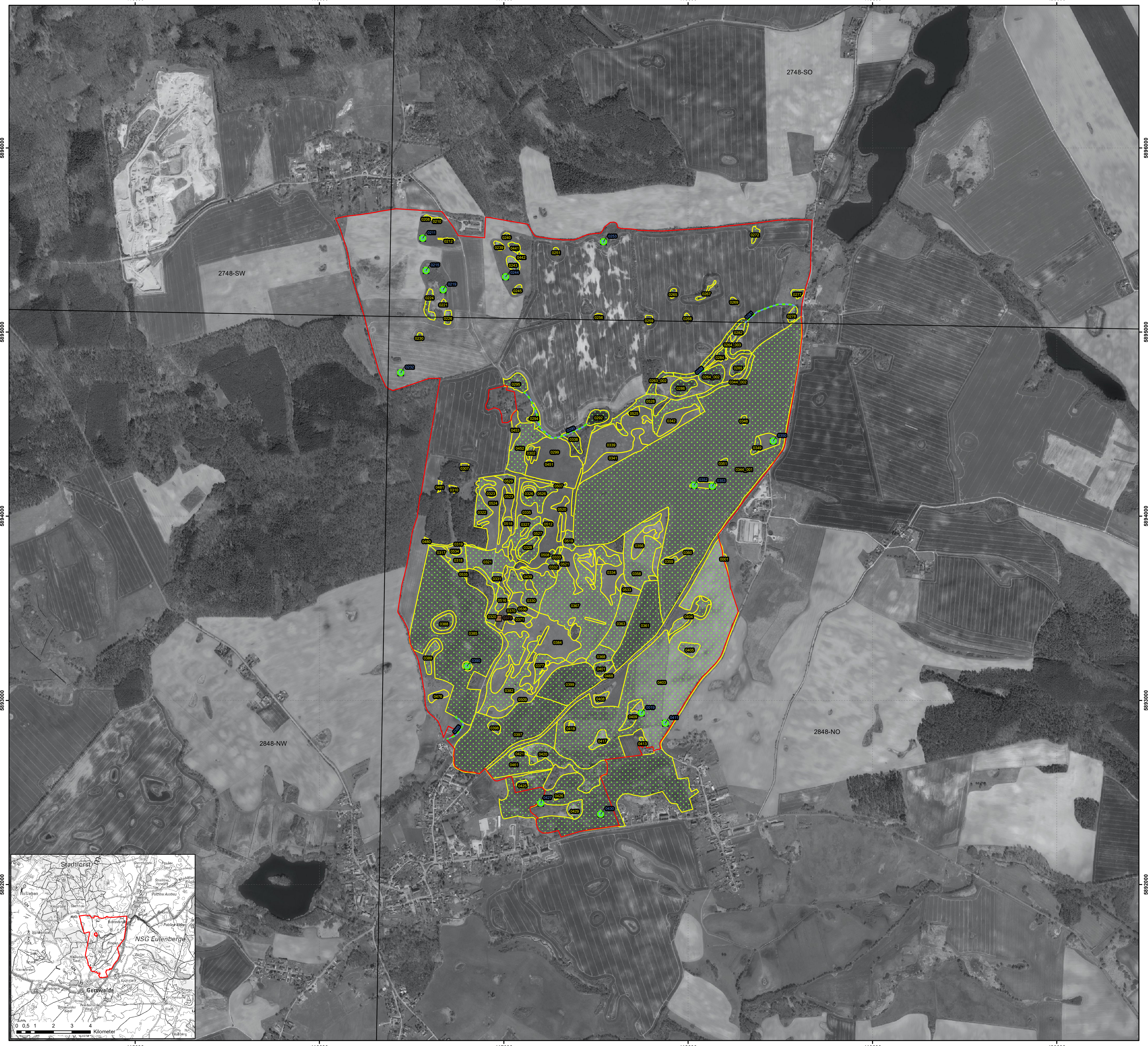

Maßnahmen

ID	LRT	Art	Maßnahme	Dringlichkeit Maßnahmen-umsetzung	Erhaltungs-maßnahme gemäß FFH-RL
2748SO0208	0	BOMBBOMB, TRITCRIS	W83	mittelfristig	E
2748SO0210	0	BOMBBOMB, TRITCRIS	W30	mittelfristig	E
			W83	mittelfristig	E
2748SO0211	0	BOMBBOMB, TRITCRIS	W30	kurzfristig	E
			W83	mittelfristig	E
2748SO0212	0	BOMBBOMB, TRITCRIS	W30	kurzfristig	E
			W83	mittelfristig	E
2748SO0215	0	BOMBBOMB, TRITCRIS	W83	mittelfristig	E
2748SO0219	0	BOMBBOMB, TRITCRIS	W83	mittelfristig	E
2748SO0221	0	BOMBBOMB, TRITCRIS	W30	mittelfristig	E
			W83	mittelfristig	E
2748SO0224	0	BOMBBOMB, TRITCRIS	W30	mittelfristig	E
			W83	mittelfristig	E
2748SO0226	0	BOMBBOMB, TRITCRIS	W83	mittelfristig	E
2748SO0239	3150	BOMBBOMB, TRITCRIS	W1	kurzfristig	W
			W143	mittelfristig	W
			W144	kurzfristig	W
			W161	mittelfristig	W
			W26	mittelfristig	W
			W83	mittelfristig	W
2748SO0240	0	BOMBBOMB, TRITCRIS	W30	mittelfristig	E
			W83	mittelfristig	E
2748SO0243	3150	BOMBBOMB, TRITCRIS	W1	kurzfristig	W
			W143	mittelfristig	W
			W144	kurzfristig	W
			W161	mittelfristig	W
			W26	langfristig	W
			W83	mittelfristig	W
2748SO0244	0	BOMBBOMB, TRITCRIS	W30	mittelfristig	E
			W83	mittelfristig	E
2748SO0245	0	BOMBBOMB, TRITCRIS	W83	mittelfristig	E
2748SO0251	3150	BOMBBOMB, TRITCRIS	W1	kurzfristig	W
			W143	mittelfristig	W
			W144	kurzfristig	W
			W161	mittelfristig	W
			W26	mittelfristig	W
			W30	mittelfristig	W
			W83	mittelfristig	W
2748SO0253	0	BOMBBOMB, TRITCRIS	W26	mittelfristig	E
			W30	mittelfristig	E
			W83	mittelfristig	E
2748SO0256	0	BOMBBOMB, TRITCRIS	W26	mittelfristig	E
			W30	mittelfristig	E
			W83	mittelfristig	E
2748SO0259	0	BOMBBOMB, TRITCRIS	W26	mittelfristig	E
			W30	mittelfristig	E
			W83	mittelfristig	E
SO0263_002	3150	BOMBBOMB, TRITCRIS	O109	mittelfristig	W
			O70	mittelfristig	W
			O109	mittelfristig	W
			O70	mittelfristig	W
SO0264_003	3150	BOMBBOMB, TRITCRIS	O109	mittelfristig	W
			O70	mittelfristig	W
2748SO0265	3150	BOMBBOMB, TRITCRIS	W1	kurzfristig	W
			W143	mittelfristig	W
			W144	kurzfristig	W
			W161	mittelfristig	W
			W26	mittelfristig	W
			W83	mittelfristig	W
2748SO0267	0	BOMBBOMB, TRITCRIS	W26	mittelfristig	E
			W30	mittelfristig	E
			W83	mittelfristig	E
2748SO0268	3150	BOMBBOMB, TRITCRIS	W1	kurzfristig	W
			W143	mittelfristig	W
			W144	kurzfristig	W
			W161	mittelfristig	W
			W26	mittelfristig	W
			W83	mittelfristig	W
2748SO0269	0	BOMBBOMB, TRITCRIS	W26	mittelfristig	E
			W30	mittelfristig	E
			W83	mittelfristig	E
2748SO0272	3150	BOMBBOMB, TRITCRIS	W1	kurzfristig	W
			W143	mittelfristig	W
			W144	kurzfristig	W
			W161	mittelfristig	W
			W26	mittelfristig	W
			W30	mittelfristig	W
			W83	mittelfristig	W
2748SO0277	0	LUTRLUTR	J5	kurzfristig	W
	3150	BOMBBOMB, LUTRLUTR, TRITCRIS	W1	mittelfristig	W
			W143	mittelfristig	W
			W144	kurzfristig	W
			W161	mittelfristig	W
	3150	BOMBBOMB, TRITCRIS	W70	kurzfristig	W
2748SO0278	0	LUTRLUTR	J5	kurzfristig	W
		BOMBBOMB, TRITCRIS	W30	mittelfristig	E
		BOMBBOMB, LUTRLUTR, TRITCRIS	W83	mittelfristig	E
2748SO0281	0		W1	mittelfristig	W
			W143	mittelfristig	W
			W144	mittelfristig	W
2748SO0441	0	BOMBBOMB, TRITCRIS	W30	mittelfristig	E
			W83	mittelfristig	E
2748SO0442	0	BOMBBOMB, TRITCRIS	W30	mittelfristig	E
			W83	mittelfristig	E
2848NO0001	0	BOMBBOMB, TRITCRIS	W26	kurzfristig	E
		BOMBBOMB, TRITCRIS	W83	kurzfristig	E
2848NO0019	3150	BOMBBOMB, TRITCRIS	W1	kurzfristig	W
			W143	mittelfristig	W
			W144	kurzfristig	W
			W161	mittelfristig	W
			W26	mittelfristig	W
			W83	mittelfristig	W
2848NO0230	0	BOMBBOMB, TRITCRIS	W26	mittelfristig	E
			W83	mittelfristig	E
2848NO0232	0	BOMBBOMB, TRITCRIS	W26	mittelfristig	E
			W83	mittelfristig	E
2848NO0282	0	LUTRLUTR	J5	kurzfristig	W
		BOMBBOMB, LUTRLUTR,	W143	mittelfristig	E
			W83	mittelfristig	E
2848NO0284	0	LUTRLUTR	J5	kurzfristig	W
	3150	BOMBBOMB, LUTRLUTR, TRITCRIS	W1	mittelfristig	W
			W143	mittelfristig	W
			W144	kurzfristig	W
			W161	mittelfristig	W
		BOMBBOMB, TRITCRIS	W30	mittelfristig	W
			W70	kurzfristig	W
2848NO0285	0	LUTRLUTR	J5	kurzfristig	W
	3150	BOMBBOMB, LUTRLUTR, TRITCRIS	W1	mittelfristig	W
			W144	kurzfristig	W
			W161	mittelfristig	W
		BOMBBOMB, TRITCRIS	W143	mittelfristig	W
			W70	kurzfristig	W
2848NO0286	0	LUTRLUTR	J5	kurzfristig	W
	3150	BOMBBOMB, TRITCRIS	W1	mittelfristig	W
			W70	kurzfristig	W
		BOMBBOMB, LUTRLUTR, TRITCRIS	W143	mittelfristig	W
			W144	kurzfristig	W
			W161	mittelfristig	W
2848NO0288	0		W1	mittelfristig	W
			W143	mittelfristig	W
			W144	mittelfristig	W
2848NO0290	0	BOMBBOMB, TRITCRIS	W1	mittelfristig	E
			W143	mittelfristig	W
			W144	kurzfristig	W
2848NO0292	0	LUTRLUTR	J5	kurzfristig	W
	3150	BOMBBOMB, LUTRLUTR, TRITCRIS	W144	kurzfristig	E
			W161	mittelfristig	E
			W185	kurzfristig	E
		BOMBBOMB, TRITCRIS	W1	kurzfristig	E
			W70	kurzfristig	E
2848NO0294	0	BOMBBOMB, TRITCRIS	W30	mittelfristig	E
			W83	mittelfristig	E
2848NO0295	0	LUTRLUTR	J5	kurzfristig	W
	3150	BOMBBOMB, LUTRLUTR, TRITCRIS	W1	kurzfristig	W
			W143	mittelfristig	W
			W144	kurzfristig	W
			W161	mittelfristig	W
			W26	mittelfristig	W
			W83	mittelfristig	W
2848NO0299	6120		O113	laufend	-
			O114	laufend	-
			O118	laufend	-
			O71	laufend	-
2848NO0302	0	BOMBBOMB, TRITCRIS	W30	mittelfristig	E
			W83	mittelfristig	E
2848NO0307	6120		O113	laufend	-
			O114	laufend	-
			O118	laufend	-
			O71	laufend	-
2848NO0310	6120		O113	laufend	-
			O114	laufend	-
			O118	laufend	-
			O71	laufend	-
2848NO0317	6120		O113	laufend	-
			O114	laufend	-
			O118	laufend	-
			O71	laufend	-
2848NO0318	6120		O113	laufend	E
			O114	laufend	E
			O118	laufend	E
			O71	laufend	E
2848NO0319	6120		O113	laufend	E
			O114	laufend	E
			O118	laufend	E
			O71	laufend	E
2848NO0320	6510		O113	laufend	E
			O114	laufend	E
			O118	laufend	E
			O71	laufend	E
2848NO0321	6120		O113	laufend	E
			O114	laufend	E
			O118	laufend	E
			O71	laufend	E
2848NO0322	6120		O113	laufend	W
			O114	laufend	W
			O118	laufend	W
			O71	laufend	W
2848NO0323	0	BOMBBOMB, TRITCRIS	W30	mittelfristig	E
			W83	mittelfristig	E
2848NO0326	0	BOMBBOMB, TRITCRIS	W30	mittelfristig	E
			W83	mittelfristig	E
2848NO0327	6120		O113	laufend	W
			O114	laufend	W
			O118	laufend	W
			O71	laufend	W
2848NO0328	0	BOMBBOMB, TRITCRIS	W30	mittelfristig	E
			W83	mittelfristig	E
2848NO0330	6120		O113	laufend	E
			O114	laufend	E
			O118	laufend	E
			O71	laufend	E
2848NO0331	6120		O113	laufend	E
			O114	laufend	E
			O118	laufend	E
			O71	laufend	E
2848NO0332	6120		O113	laufend	E
			O114	laufend	E
			O118	laufend	E
			O71	laufend	E
2848NO0333	6240		O113	laufend	E
			O114	laufend	E
			O118	laufend	E
			O71	laufend	E
2848NO0334	6120		O113	laufend	-
			O114	laufend	-
			O118	laufend	-
			O71	laufend	-
2848NO0335	6120		O113	laufend	-
			O114	laufend	-
			O118	laufend	-
			O71	laufend	-
2848NO0338	0	BOMBBOMB, TRITCRIS	W30	mittelfristig	E
			W83	mittelfristig	E
2848NO0339	6120		O113	laufend	-
			O114	laufend	-
			O118	laufend	-
			O71	laufend	-
2848NO0341	6120		O113	laufend	-
			O114	laufend	-
			O118	laufend	-
			O71	laufend	-
2848NO0342	6120		O113	laufend	-
			O114	laufend	-
			O118	laufend	-
			O71	laufend	-
NO0344_001	0	BOMBBOMB, TRITCRIS	O50	k.A.	E
			O76	k.A.	E
			O84	k.A.	E
NO0344_002	3150	BOMBBOMB, TRITCRIS	O109	mittelfristig	W
			O70	mittelfristig	W
2848NO0348	3150	BOMBBOMB, TRITCRIS	W1	kurzfristig	W
			W143	mittelfristig	W
			W144	kurzfristig	W
			W161	kurzfristig	W
			W26	mittelfristig	W
			W83	mittelfristig	W
2848NO0349	0	BOMBBOMB, TRITCRIS	W26	mittelfristig	E
			W30	mittelfristig	E
			W83	mittelfristig	E
2848NO0350	3150	BOMBBOMB, TRITCRIS	W1	kurzfristig	W
			W143	mittelfristig	W
			W144	kurzfristig	W
			W161	kurzfristig	W
			W26	mittelfristig	W
			W83	mittelfristig	W
2848NO0351	0	BOMBBOMB, TRITCRIS	W26	mittelfristig	E
			W83	mittelfristig	E
2848NO0352	0	BOMBBOMB, TRITCRIS	W26	mittelfristig	E
			W83	mittelfristig	E
2848NO0353	3150	BOMBBOMB, TRITCRIS	W1	kurzfristig	W
			W143	mittelfristig	W
			W144	kurzfristig	W
			W161	kurzfristig	W
			W26	mittelfristig	W
			W83	mittelfristig	W
2848NO0356	6120		O113	laufend	-
			O114	laufend	-
			O118	laufend	-
			O71	laufend	-
2848NO0358	6120		O113	laufend	W
			O114	laufend	W
			O118	laufend	W
			O71	laufend	W
2848NO0359	0	BOMBBOMB, TRITCRIS	W26	mittelfristig	E
			W83	mittelfristig	E
2848NO0360	0	BOMBBOMB, TRITCRIS	W26	mittelfristig	E
			W83	mittelfristig	E
2848NO0361	0	BOMBBOMB, TRITCRIS	O76	k.A.	E
			O84	k.A.	E
2848NO0363	6120		O113	laufend	E
			O114	laufend	E
			O118	laufend	E
			O71	laufend	E
2848NO0367	6120		O113	laufend	E
			O114	laufend	E
			O118	laufend	E
			O71	laufend	E
2848NO0368	6120		O113	laufend	E
			O114	laufend	E
			O118	laufend	E
			O71	laufend	E
2848NO0370	6240		O113	laufend	W
			O114	laufend	W
			O118	laufend	W
			O71	laufend	W
2848NO0371	6120		O113	laufend	W
			O114	laufend	W
			O118	laufend	W
			O71	laufend	W
2848NO0373	6120		O113	laufend	-
			O114	laufend	-
			O118	laufend	-
			O71	laufend	-
2848NO0377	6120		O113	laufend	E
			O114	laufend	E
			O118	laufend	E
			O71	laufend	E
2848NO0382	6120		O113	laufend	E
			O114	laufend	E
			O118	laufend	E
			O71	laufend	E
2848NO0384	6120		O113	laufend	-
			O114	laufend	-
			O118	laufend	-
			O71	laufend	-
2848NO0385	0	BOMBBOMB, TRITCRIS	O76	k.A.	E
			O84	k.A.	E
2848NO0388	3150	BOMBBOMB, TRITCRIS	W1	kurzfristig	W
			W143	mittelfristig	W
			W144	kurzfristig	W
			W161	mittelfristig	W
			W26	mittelfristig	W
			W83	mittelfristig	W
2848NO0389	0	BOMBBOMB, TRITCRIS	W26	mittelfristig	E
			W83	mittelfristig	E
2848NO0390	0	BOMBBOMB, TRITCRIS	W26	mittelfristig	E
			W83	mittelfristig	E
2848NO0395	0		W1	mittelfristig	W
			W143	mittelfristig	W
2848NO0397	0	BOMBBOMB, TRITCRIS	O50	k.A.	E
			O76	k.A.	E
			O84	k.A.	E
2848NO0398	0	BOMBBOMB, TRITCRIS	W143	mittelfristig	E
			W26	mittelfristig	E
			W83	mittelfristig	E
2848NO0399	0	BOMBBOMB, TRITCRIS	O76	k.A.	E
			O84	k.A.	E
2848NO0401	0	BOMBBOMB, TRITCRIS	W143	mittelfristig	E
			W26	mittelfristig	E
			W83	mittelfristig	E
2848NO0403	0	BOMBBOMB, TRITCRIS	O50	k.A.	E
			O76	k.A.	E
			O84	k.A.	E
2848NO0404	0	BOMBBOMB, TRITCRIS	W143	mittelfristig	E
			W26	mittelfristig	E
			W83	mittelfristig	E
2848NO0405	0	BOMBBOMB, TRITCRIS	W26	mittelfristig	E
			W83	mittelfristig	E
2848NO0408	3150	BOMBBOMB, TRITCRIS	W1	kurzfristig	W
			W143	mittelfristig	W
			W144	kurzfristig	W
			W161	kurzfristig	W
			W26	mittelfristig	W
			W83	mittelfristig	W
2848NO0409	3150	BOMBBOMB, TRITCRIS	W1	mittelfristig	W
			W143	mittelfristig	W
			W144	kurzfristig	W
			W161	mittelfristig	W
			W26	mittelfristig	W
			W83	mittelfristig	W
2848NO0411	0	BOMBBOMB, TRITCRIS	W26	mittelfristig	E
			W30	mittelfristig	E
			W83	mittelfristig	E
2848NO0413	3150	BOMBBOMB, TRITCRIS	W1	mittelfristig	W
			W143	mittelfristig	W
			W144	kurzfristig	W
			W161	kurzfristig	W
			W26	mittelfristig	W
			W83	mittelfristig	W
2848NO0417	3150	BOMBBOMB, TRITCRIS	W1	kurzfristig	W
			W143	mittelfristig	W
			W144	kurzfristig	W
			W161	mittelfristig	W
			W26	mittelfristig	W
			W83	mittelfristig	W
2848NO0418	0	BOMBBOMB, TRITCRIS	W143	mittelfristig	E
			W26	mittelfristig	E
			W83	mittelfristig	E
2848NO0420	0	BOMBBOMB, TRITCRIS	W26	mittelfristig	E
			W30	mittelfristig	E
			W83	mittelfristig	E
2848NO0421	0	BOMBBOMB, TRITCRIS	W83	mittelfristig	E
2848NO0425	0	BOMBBOMB, TRITCRIS	W143	mittelfristig	E
			W26	mittelfristig	E
			W30	mittelfristig	E
			W83	mittelfristig	E
2848NO0426	3150	BOMBBOMB, TRITCRIS	W1	mittelfristig	W
			W143	mittelfristig	W
			W144	kurzfristig	W
			W161	mittelfristig	W
			W26	mittelfristig	W
			W83	mittelfristig	W
2848NO0427	0	BOMBBOMB, TRITCRIS	W143	mittelfristig	E
			W26	mittelfristig	E
			W30	mittelfristig	E
			W83	mittelfristig	E
2848NO0429	0	BOMBBOMB, TRITCRIS	W143	mittelfristig	E
			W26	mittelfristig	E
			W83	mittelfristig	E
2848NO0430	0	BOMBBOMB, TRITCRIS	W143	mittelfristig	E
			W26	mittelfristig	E
			W83	mittelfristig	E
2848NO0439	6120		O113	laufend	-
			O114	laufend	-
			O118	laufend	-
			O71	laufend	-
2848NO0451	6120		O113	laufend	-
			O114	laufend	-
			O118	laufend	-
			O71	laufend	-
2848NO0452	6120		O113	nicht bestimmbar	W
			O114	nicht bestimmbar	W
			O118	laufend	W
			O71	laufend	W
2848NO0453	6120		O113	laufend	-
			O114	laufend	-
			O118	laufend	-
			O71	laufend	-
2848NO0461	0	BOMBBOMB, TRITCRIS	O76	k.A.	E
			O84	k.A.	E
2848NO0468	6510		O114	laufend	-
			O118	laufend	-
2848NO0476	6120		O113	laufend	-
			O114	laufend	-
			O118	laufend	-
			O71	laufend	-
2848NO0480	6120		O113	laufend	W
			O114	laufend	W
			O118	laufend	W
			O71	laufend	W
2848NO0481	6120		O113	nicht bestimmbar	W
			O114	nicht bestimmbar	W
			O118	laufend	W
2848NO0507	6120		O113	nicht bestimmbar	W
			O114	nicht bestimmbar	W
			O118	laufend	W
			O71	laufend	W
2848NO0508	6240		O113	laufend	E
			O114	laufend	E
			O118	laufend	E
			O71	laufend	E
2848NO0509	6120		O113	laufend	-
			O114	laufend	-
			O118	laufend	-
			O71	laufend	-
2848NO0512	6120		O113	laufend	-
			O114	laufend	-
			O118	laufend	-
			O71	laufend	-
2848NO0516	6120		O113	laufend	E
			O114	laufend	E
			O118	laufend	E
			O71	laufend	E
2848NO0518	6120		O113	laufend	E
			O114	laufend	E
			O118	laufend	E
			O71	laufend	E
2848NO0519	6120		O113	laufend	E
			O114	laufend	E
			O118	laufend	E
			O71	laufend	E
2848NO0520	6120		O113	laufend	-
			O114	laufend	-
			O118	laufend	-
			O71	laufend	-
2848NO0521	6120		O113	laufend	E
			O114	laufend	E
			O118	laufend	E
			O71	laufend	E
2848NO0523	6120		O113	laufend	-
			O114	laufend	-
			O118	laufend	-
			O71	laufend	-
2848NO0524	6120		O113	laufend	-
			O114	laufend	-
			O118	laufend	-
			O71	laufend	-
2848NO0525	6120		O113	laufend	-
			O114	laufend	-
			O118	laufend	-
			O71	laufend	-
2848NO0526	6510		O113	laufend	E
			O114	laufend	E
			O118	laufend	E
			O71	laufend	E
2848NO0527	6510		O113	laufend	E
			O114	laufend	E
			O118	laufend	E
			O71	laufend	E
2848NO0528	6510		O113	laufend	W
			O114	laufend	W
			O118	laufend	W
			O71	laufend	W
2848NO0529	6510		O113	laufend	E
			O114	laufend	E
			O118	laufend	E
			O71	laufend	E
2848NO0533	6120		O113	laufend	-
			O114	laufend	-
			O118	laufend	-
			O71	laufend	-
2848NO0534	6120		O113	laufend	-
			O114	laufend	-
			O118	laufend	-
			O71	laufend	-
2848NO0535	6120		O113	laufend	-
			O114	laufend	-
			O118	laufend	-
			O71	laufend	-
2848NO0536	6120		O113	laufend	-
			O114	laufend	-
			O118	laufend	-
			O71	laufend	-

E = Erhaltung eines günstigen Erhaltungsgrades
W = Wiederherstellung eines günstigen Erhaltungsgrades

Managementplan für das FFH-Gebiet Schwemmpfuhl und Umgebung (Landesnr.: 457, EU-Nr.: DE 2848-304)

Karte 4: Maßnahmen

FFH-Gebiet
DTK10-Blattschnitt
Maßnahmenfläche (Polygon)
Maßnahmenfläche Gewässer (Linie)
Maßnahmenfläche Gewässer (Punkt)
Maßnahmenfläche Trockenrasen, Zwergstrauchheiden, Nadelgebüsche (Punkt)
Erhaltungsmaßnahme gemäß FFH-RL/ Potentialfläche Erhaltungsmaßnahme
0208 Nummer der Maßnahmenfläche, verschiedenfarbig (Polygon, Linie, Punkt)

Kurzbezeichnungen der Maßnahmen

Maßnahmen in der Offenlandschaft
- O50 Anlage und Pflege von Randstreifen und -flächen
- O70 Anlage eines Ackerrandstreifens*
- O71 Beweidung durch Schafe und/oder Ziegen
- O76 Belassen vorhandener Staudensäume und Gehölzstrukturen
- O84 Anlage und/ oder Erhalt von Lesesteinhaufen
- O109 Anlage von Blüh- und Schonstreifen*
- O113 Entbuschung von Trockenrasen und Heiden
- O114 Mahd (flächenspezifischen Turnus angeben)*
- O118 Beräumung des Mähgutes/ kein Mulchen

Maßnahmen an Gewässern und Mooren
- W1 Verfüllen eines Grabens oder einer Rohrleitung
- W26 Schaffung von Gewässerrandstreifen an Fließ- und Standgewässern*
- W30 Partielles Entfernen der Gehölze
- W70 Kein Fischbesatz
- W83 Renaturierung von Kleingewässern*
- W143 Dränage rückbauen
- W144 Wasserentnahme einschränken oder einstellen
- W161 Technische Maßnahmen zur Seenrestaurierung*
- W185 Kennzeichnung von Uferbereichen für die Angelnutzung

Weitere Maßnahmen
- J5 Keine Fallenjagd in einem Abstand von bis zu 100 m zum Gewässerufer und Verwendung ausschließlich von Lebendfallen in einem Abstand von über 100 m vom Gewässerufer

* Details sind dem Bericht zu entnehmen

Grundsätzliche Ziele und Maßnahmen auf Gebietsebene:
- Beachtung der potenziellen Kampfmittelverdachtsflächen

Detaillierte Darstellung s. Kap. 2.1, S. 112 ff

Lebensraumtypen
- 3150 Natürliche eutrophe Seen mit einer Vegetation des *Magnopotamions* oder *Hydrocharitions*
- 6120* Trockene, kalkreiche Sandrasen
- 6240* Subpannonische Steppen-Trockenrasen [*Festucetalia vallesiacae*]
- 6510 Magere Flachland-Mähwiesen (*Alopecurus pratensis* , *Sanguisorba officinalis*)

Arten
- BOMBBOMB Rotbauchunke
- LUTRLUTR Fischotter
- TRITCRIS Kammolch

Datenquellen:
DOP: © GeoBasis-DE/LGB, dl-de/by-2-0
FFH-Gebiete: Landesamt für Umwelt Brandenburg, https://metaver.de/trefferanzeige?docuuid=7DE3A549-769C-4F01-A5E6-B3E25D40975E, Datenlizenz Deutschland-Namensnennung-Version 2.0, https://www.govdata.de/dl-de/by-2-0
Planungsdaten: Landesamt für Umwelt, 2024

Managementplan für das FFH-Gebiet Schwemmpfuhl und Umgebung (Landesnr.: 457, EU-Nr.: DE 2848-304)

Karte 4: Maßnahmen

0 200 400 600 800 1.000 Meter
Maßstab 1:10.000

Bearbeitung: LB Planer+Ingenieure (A. Benz, F. Glaser)
Kartographie: LB Planer+Ingenieure (A. Benz)
Stand: 07.10.2024

Auftraggeber:
Stiftung NaturSchutzFonds Brandenburg
Heinrich-Mann-Allee 18/19
14473 Potsdam

Auftragnehmer:
LB Planer+Ingenieure GmbH
Eichenallee 1a
15711 Königs Wusterhausen