



# Maßnahmenblatt

Name FFH-Gebiet: Boßener Teichgebiet

EU-Nr.: EU-Nr. EU-Nr. 3652-301

Landesnr.: 472

Bezeichnung des Projektes/ der Maßnahme:

Maßnahmen zur Struktur und Bewirtschaftungsart auf den Ackerflächen zur Extensivierung (Maßnahmencode O14)

Bezug zum Managementplan (Kap./ Seite): Kap. 2.2 und 2.3

Dringlichkeit des Projektes: *kurzfristig, 2019*

Landkreis:

Märkisch-Oderland

Gemeinde:

Frankfurt (Oder)  
Lebus

Gemarkung / Flur / Flurstücke:

Frankfurt (Oder):138/653  
139/66, 67, 68, 73, 92, 95, 109, 231,  
232, 233, 240, 241, 242, 571,  
145/59, 248

Weitere Flurstücke außerhalb d. FFH-Gebietes

## Gebietsabgrenzung

Bezeichnung:

P-Ident: NF16018-3652NO: -0039, -0043, -0044, -0046, -0059, -0060, -0079 (Teilw. ist d. Maßnahme auf Nachbarflächen umzusetzen).

Zusätzlich Flächen außerhalb des FFH-Gebietes.

Fläche/ Anzahl (ha, Stk., km):

## Kartenausschnitt:

s. Anlage

## Ziele:

Erhalt und Wiederherstellung der lebensraumtypischen Strukturen für FFH-LRT

Ziel-LRT (Anhang I FFH-RL):

Ziel-Art (Anhang II FFH-RL):

Weitere Ziel-Arten:

---

**Kurzbeschreibung des Projektes/ Begründung:**

Die Ackerflächen sollen extensiv genutzt werden (Düngungsbeschränkung, keine Herbizide) oder in extensiv genutztes Grünland umgewandelt werden. Ziel: Unterbinden von Nährstoff- und Schadstoffeinträgen in empfindliche Flächen (insbesondere Gewässer als Rotbauchunkenhabitate, Trockenrasen und Wiesen der LRT 6120 und 6510)

---

---

**Maßnahmen**

Code	Bezeichnung der Maßnahme	FFH-Erhaltungsmaßnahme *
O14	Anlage von extensiv bewirtschafteten Ackerarealen / -zonen	Ja/Nein

\* Pool = Potentialfläche für Erhaltungsmaßnahmen

---

**Bemerkung/ Hinweise zu der Maßnahme/ den Maßnahmen:**

---

**Stand der Erörterung der Maßnahme mit Eigentümer/ Landnutzer:**

---

**Maßnahmenträger/ potentielle Maßnahmenträger:**

---

**Zeithorizont:**

Beginn kurzfristig, dauerhaft

Verfahrensablauf/ -art	ja	nein
Weitere Planungsschritte sind notwendig		x
Maßnahmen sind genehmigungspflichtig		x

Verfahrensart:

zu beteiligen:

---

**Finanzierung:**

---

**Kosten** (wird i.d.R. nach Abschluss der Managementplanung im Rahmen der Vorbereitung der Maßnahmenumsetzung ausgefüllt)

Einmalig Kosten:

Laufende Kosten:

---

**Projektstand/ Verfahrensstand:**

- Vorschlag
- Voruntersuchung vorhanden/ in Planung
- Planung abgestimmt bzw. genehmigt
- In Durchführung
- Abgeschlossen (oder Daueraufgabe, d.h. kein Abschluss vorgesehen)

---

**Erfolg des Projektes/ der Maßnahme**

Monitoring (vorher) am : durch :

Monitoring (nachher) am : durch :

Erfolg der Maßnahme :

---

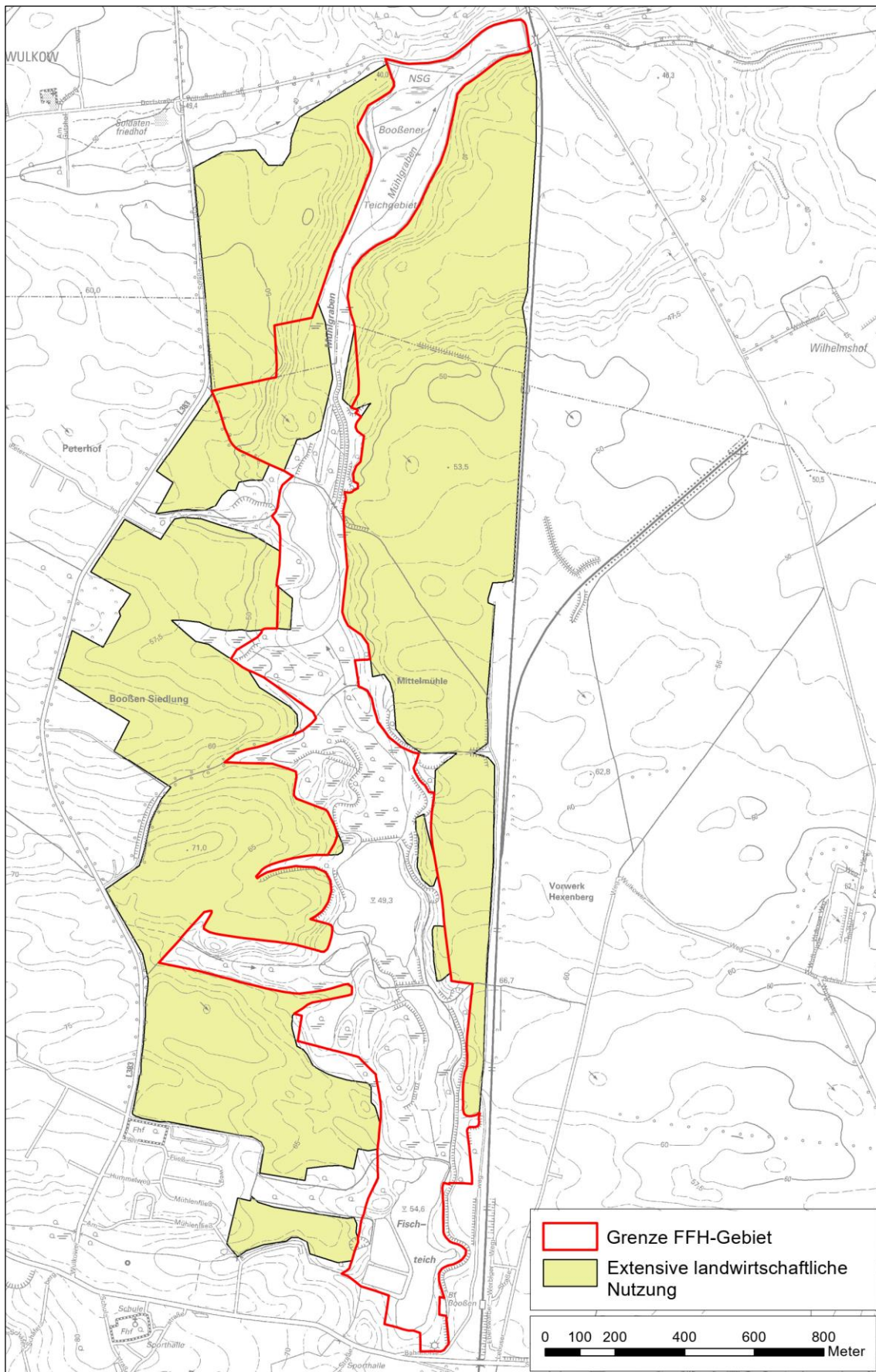



# Maßnahmenblatt



Name FFH-Gebiet: Boßener Teichgebiet

EU-Nr.: EU-Nr. EU-Nr. 3652-301

Landesnr.: 472

Bezeichnung des Projektes/ der Maßnahme:

Maßnahmen zur Struktur und Bewirtschaftungsart auf den LRT-Flächen 91E0 Auenwälder mit *Alnus glutinosa* und *Fraxinus excelsior* (*Alno-Padion*, *Alnion incanae*, *Salicion albae*)

Bezug zum Managementplan (Kap./ Seite): Kap. 2.2 und 2.3

Dringlichkeit des Projektes: *kurzfristig, 2019*

Landkreis:

Märkisch-Oderland

Gemeinde:

Frankfurt (Oder)  
Lebus

Gemarkung / Flur / Flurstücke:

Frankfurt (Oder): 138/70, 71, 74, 86/1, 87/1, 95, 126,138, 520, 521, 523, 526, 527, 528, 529, 530, 531, 532, 533, 556, 557, 558, 559, 560, 563, 565, 566, 567, 568, 570, 571  
139/72, 81, 99, 106, 107, 108, 109, 110,116, 117, 123, 125, 127, 128, 129, 130, 131, 132, 133, 134, 136, 137, 142, 193, 194, 195, 196, 199, 201, 209, 211, 233, 236, 237, 238, 239, 240, 242, 243, 244, 246, 247, 248, 249, 252, 253, 254, 255,  
145/67, 68, 69, 70,  
Wulkow (b. Booßen): 2/26,27,29, 30,31,32, 52,66,67,

## Gebietsabgrenzung

Bezeichnung:

P-Ident: NF16018 -3552SO: -0004, 3652NO: -0010, -0020, -0029, -0054, -0083

Fläche/ Anzahl (ha, Stk., km):

## Kartenausschnitt:

## Siehe Anlage

## Ziele:

Erhalt und Wiederherstellung der lebensraumtypischen Strukturen für FFH-LRT

Ziel-LRT (Anhang I FFH-RL): 91E0

Ziel-Art (Anhang II FFH-RL):

Weitere Ziel-Arten:

---

**Kurzbeschreibung des Projektes/ Begründung:**

Alle Flächen, die an den FFH-LRT 91E0 anzuschließen sind, sollen im Booßener Teichgebiet einer forstlich unbeeinflussten Eigenentwicklung überlassen bleiben. Ersteinrichtende Maßnahmen sind hierbei nicht erforderlich

---

---

**Maßnahmen**

Code	Bezeichnung der Maßnahme	FFH-Erhaltungsmaßnahme *
F98	Zulassung der natürlichen Sukzession mit ggf. ersteinrichtender Maßnahme	Ja

\* Pool = Potentialfläche für Erhaltungsmaßnahmen

---

**Bemerkung/ Hinweise zu der Maßnahme/ den Maßnahmen:**

---

**Stand der Erörterung der Maßnahme mit Eigentümer/ Landnutzer:**

---

**Maßnahmenträger/ potentielle Maßnahmenträger:**

---

**Zeithorizont:**

Beginn kurzfristig, dauerhaft

---

**Verfahrensablauf/ -art**

	ja	nein
Weitere Planungsschritte sind notwendig		x
Maßnahmen sind genehmigungspflichtig		x

Verfahrensart:

zu beteiligen:

---

**Finanzierung:**

---

**Kosten** (wird i.d.R. nach Abschluss der Managementplanung im Rahmen der Vorbereitung der Maßnahmenumsetzung ausgefüllt)

Einmalig Kosten:

Laufende Kosten:

---

**Projektstand/ Verfahrensstand:**

- Vorschlag
- Voruntersuchung vorhanden/ in Planung
- Planung abgestimmt bzw. genehmigt
- In Durchführung
- Abgeschlossen (oder Daueraufgabe, d.h. kein Abschluss vorgesehen)

---

**Erfolg des Projektes/ der Maßnahme**

Monitoring (vorher) am : durch :

Monitoring (nachher) am : durch :

Erfolg der Maßnahme :

---

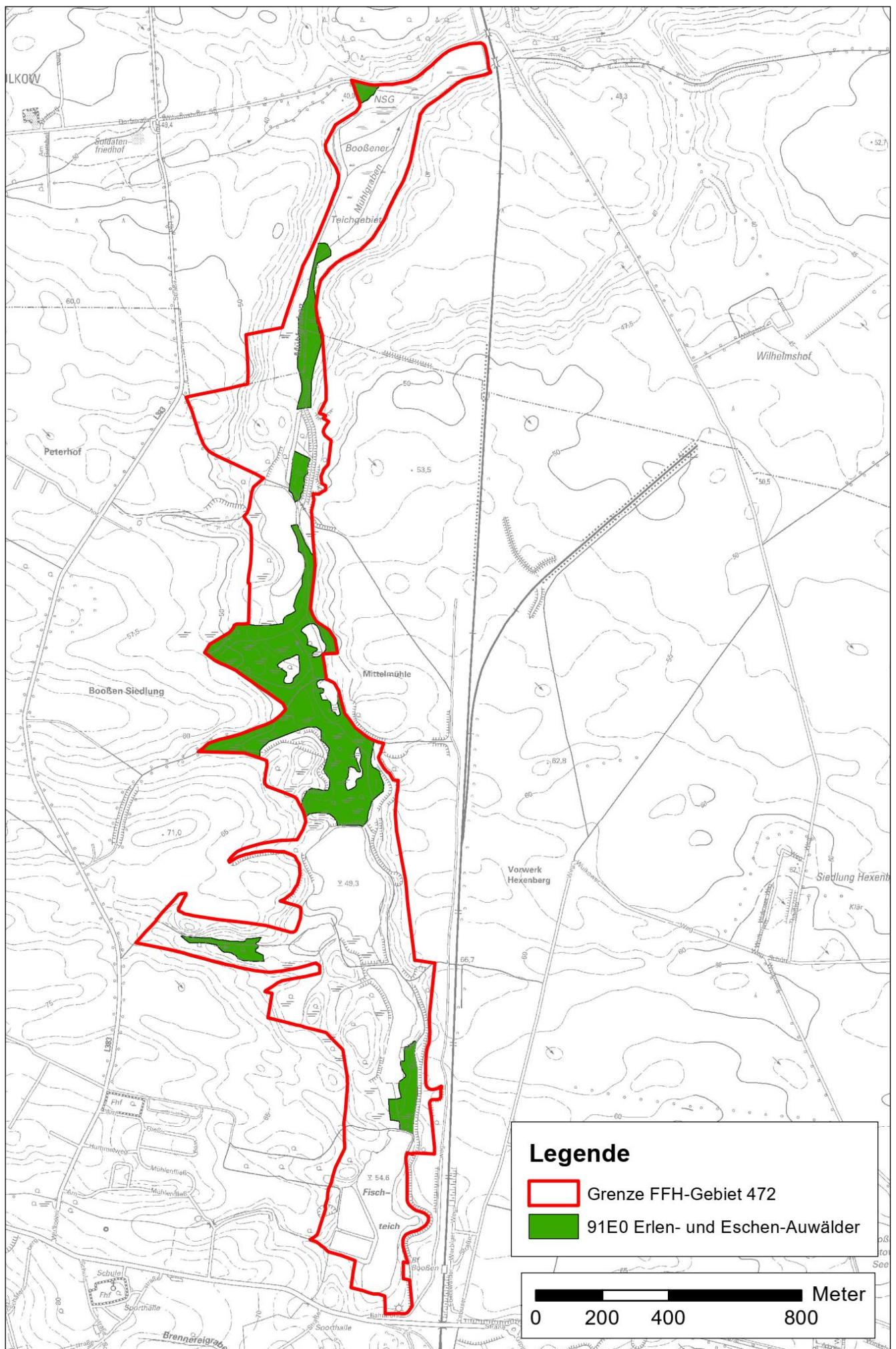



# Maßnahmenblatt

**Name FFH-Gebiet:** Boßener Teichgebiet

**EU-Nr.:** EU-Nr. EU-Nr. 3652-301

**Landesnr.:** 472

**Bezeichnung des Projektes/ der Maßnahme:**

**Maßnahmen zur Struktur und Bewirtschaftungsart auf den LRT-Flächen 6120 Trockene und kalkreiche Sandrasen und 6510 Magere Flachlandmähwiesen**

Bezug zum Managementplan (Kap./ Seite): Kap. 2.2 und 2.3

**Dringlichkeit des Projektes:** *kurzfristig, 2019*

**Landkreis:**

Märkisch-Oderland

**Gemeinde:**

Frankfurt (Oder)  
Lebus

**Gemarkung / Flur / Flurstücke:**

Frankfurt (Oder): 138/653  
139/66, 10, 16, 17, 18, 20, 46, 66,  
67,68,74,73,91,92,95,101, 109,111,  
226, 231,232,242,249,  
145/59,248, 591

## Gebietsabgrenzung

Bezeichnung:

P-Ident: NF15018-3652NO: -0043, -0047, -0058, -0059, -0060, -0079 (6120)

P-Ident: NF15018-3652NO: -0046, 0087, 0096

Fläche/ Anzahl (ha, Stk., km):

**Kartenausschnitt:**

**s. Anlage**

## Ziele:

Erhalt und Wiederherstellung der lebensraumtypischen Strukturen für FFH-LRT

Ziel-LRT (Anhang I FFH-RL): 6120

Ziel-Art (Anhang II FFH-RL):

Weitere Ziel-Arten:

---

**Kurzbeschreibung des Projektes/ Begründung:**

Die Sandtrockenrasen sollen ohne größere Anteile (< 10 %) an Störzeigern und Gehölzen erhalten bleiben. Die Anteile hochwüchsiger Gräser sollen insbesondere auf der Fläche im Südwesten (ID 79) reduziert werden.

Zur Offenhaltung und Pflege ist eine regelmäßige Beweidung im Spätsommer/Herbst durch Schafe sinnvoll. Keine Beweidung zwischen Mai und August, da dies die Hauptblühzeit der charakteristischen Arten darstellt.

Sollte eine Beweidung nicht möglich sein, muss eine regelmäßige Mahd zu gleichen Zeiten wie die Beweidung erfolgen. Hierbei muss das Mahdgut abgetragen werden, der Mulch kann nicht auf der Fläche verweilen.

---

**Maßnahmen**

Code	Bezeichnung der Maßnahme	FFH-Erhaltungsmaßnahme *
G22	Teilweise Beseitigung des Gehölzbestandes (6120)	Nein
O113	Entbuschung von Trockenrasen und Heiden (6120)	Ja
O114	Mahd (flächenspez. Turnus) (6510, 6120)	Ja/ Nein
O71	Beweidung durch Schafe und/oder Ziegen (6120, 6510) O71 und O114 alternativ zueinander	Ja/ Nein Ja/ Nein

\* Pool = Potentialfläche für Erhaltungsmaßnahmen

**Bemerkung/ Hinweise zu der Maßnahme/ den Maßnahmen:**

---

**Stand der Erörterung der Maßnahme mit Eigentümer/ Landnutzer:**

---

**Maßnahmenträger/ potentielle Maßnahmenträger:**

---

**Zeithorizont:**

Beginn kurzfristig, dauerhaft

**Verfahrensablauf/ -art**

Weitere Planungsschritte sind notwendig

Maßnahmen sind genehmigungspflichtig

ja

nein

x

x

Verfahrensart:

zu beteiligen:

**Finanzierung:**

---

**Kosten** (wird i.d.R. nach Abschluss der Managementplanung im Rahmen der Vorbereitung der Maßnahmenumsetzung ausgefüllt)

Einmalig Kosten:

Laufende Kosten:

**Projektstand/ Verfahrensstand:**

- Vorschlag
- Voruntersuchung vorhanden/ in Planung
- Planung abgestimmt bzw. genehmigt
- In Durchführung
- Abgeschlossen (oder Daueraufgabe, d.h. kein Abschluss vorgesehen)

**Erfolg des Projektes/ der Maßnahme**

Monitoring (vorher) am : durch :

Monitoring (nachher) am : durch :

Erfolg der Maßnahme :



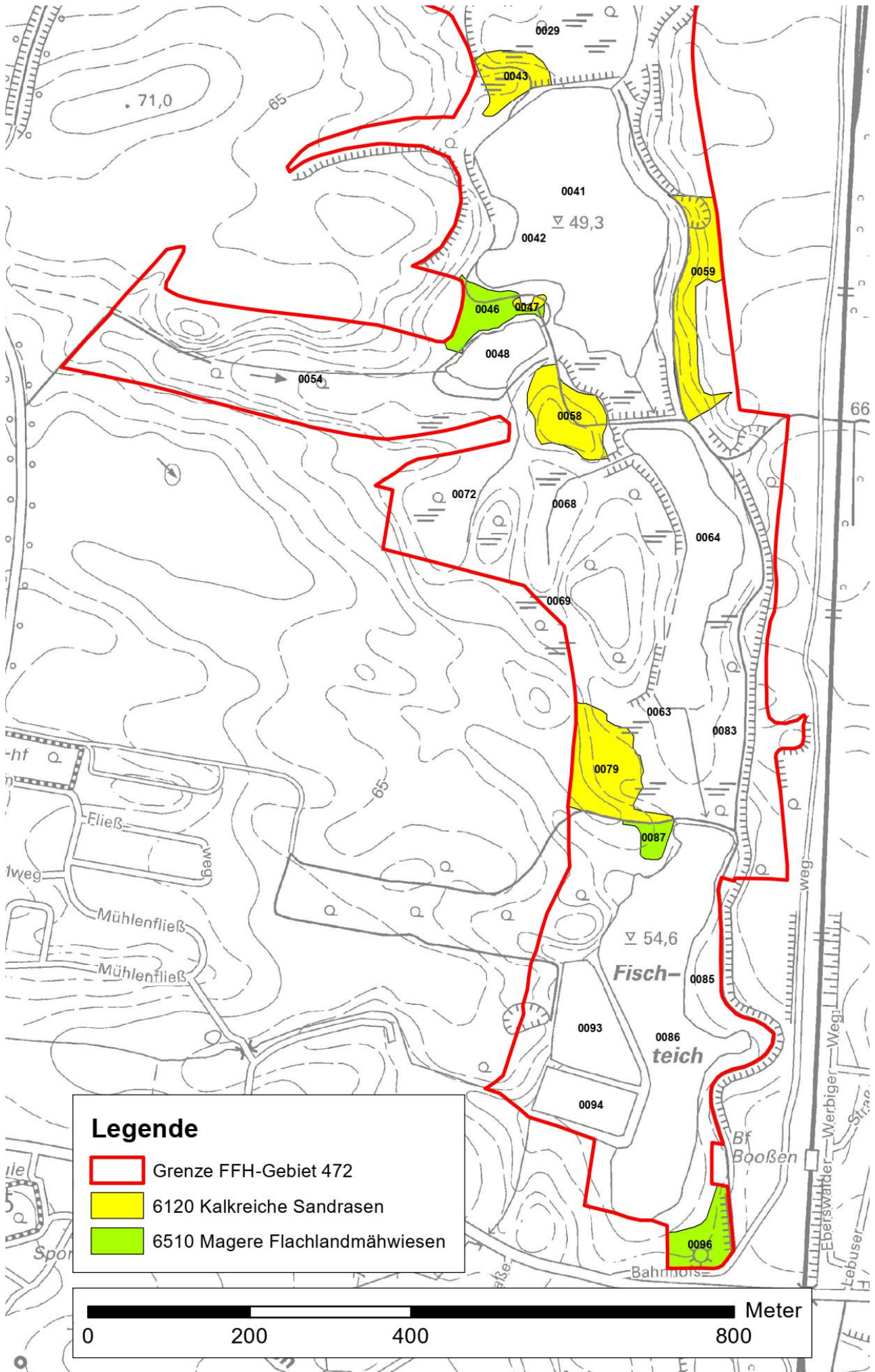



# Maßnahmenblatt

Name FFH-Gebiet: **Boßener Teichgebiet**

EU-Nr.: EU-Nr. EU-Nr. 3652-301

Landesnr.: 472

Bezeichnung des Projektes/ der Maßnahme:

**Maßnahmen zur Struktur und Bewirtschaftungsart auf den Flächen der Teichwirtschaft (Maßnahmencode W182)**

Bezug zum Managementplan (Kap./ Seite): Kap. 2.2 und 2.3

**Dringlichkeit des Projektes: kurzfristig, 2019**

**Landkreis:**

Märkisch-Oderland

**Gemeinde:**

Frankfurt (Oder)  
Lebus

**Gemarkung / Flur / Flurstücke:**

Frankfurt (Oder):

139/15,17,18,22,27,32,40,46,47,48,49,50,51,52,  
53,54,55,58,59,65,72,75,81,91,92,96,97,  
101,102,143,144,145,146,147,148,149,150,  
152,154,155,157,158,160,161,162,163,164,  
165,166,168,169,171,172,175,176,178,179,  
181,182,184,185,186,187,188,189,191,192,  
199,201,202,204,207,209,212,213,216,218,  
220,222,224, 225,228,229,230,232,259,  
141/133, 134/3

## Gebietsabgrenzung

Bezeichnung:

P-Ident: NF16018-3652NO - 0041, -0042, -0048, -0063, -0064, -0085, -0086

Fläche/ Anzahl (ha, Stk., km):

## Kartenausschnitt:

**s. Anlage**

## Ziele:

Erhalt und Wiederherstellung der lebensraumtypischen Strukturen für FFH-LRT

Ziel-LRT (Anhang I FFH-RL):

Ziel-Art (Anhang II FFH-RL):

Weitere Ziel-Arten:

---

**Kurzbeschreibung des Projektes/ Begründung:**

Extensive Nutzung der Teichbewirtschaftung gemäß Erläuterung im Textteil des MP.

Vorrang hat die Aufrechterhaltung der Teichbewirtschaftung

---

**Maßnahmen**

Code	Bezeichnung der Maßnahme	FFH-Erhaltungsmaßnahme *
W182	Teichbewirtschaftung optimieren/ anpassen	Ja

\* Pool = Potentialfläche für Erhaltungsmaßnahmen

**Bemerkung/ Hinweise zu der Maßnahme/ den Maßnahmen:****Stand der Erörterung der Maßnahme mit Eigentümer/ Landnutzer:****Maßnahmenträger/ potentielle Maßnahmenträger:****Zeithorizont:**

Beginn kurzfristig, dauerhaft

Verfahrensablauf/ -art	ja	nein
Weitere Planungsschritte sind notwendig		x
Maßnahmen sind genehmigungspflichtig		x

Verfahrensart:

zu beteiligen:

**Finanzierung:**

**Kosten** (wird i.d.R. nach Abschluss der Managementplanung im Rahmen der Vorbereitung der Maßnahmenumsetzung ausgefüllt)

Einmalig Kosten:

Laufende Kosten:

**Projektstand/ Verfahrensstand:**

- Vorschlag
- Voruntersuchung vorhanden/ in Planung
- Planung abgestimmt bzw. genehmigt
- In Durchführung
- Abgeschlossen (oder Daueraufgabe, d.h. kein Abschluss vorgesehen)

**Erfolg des Projektes/ der Maßnahme**

Monitoring (vorher) am : durch :

Monitoring (nachher) am : durch :

Erfolg der Maßnahme :

---

