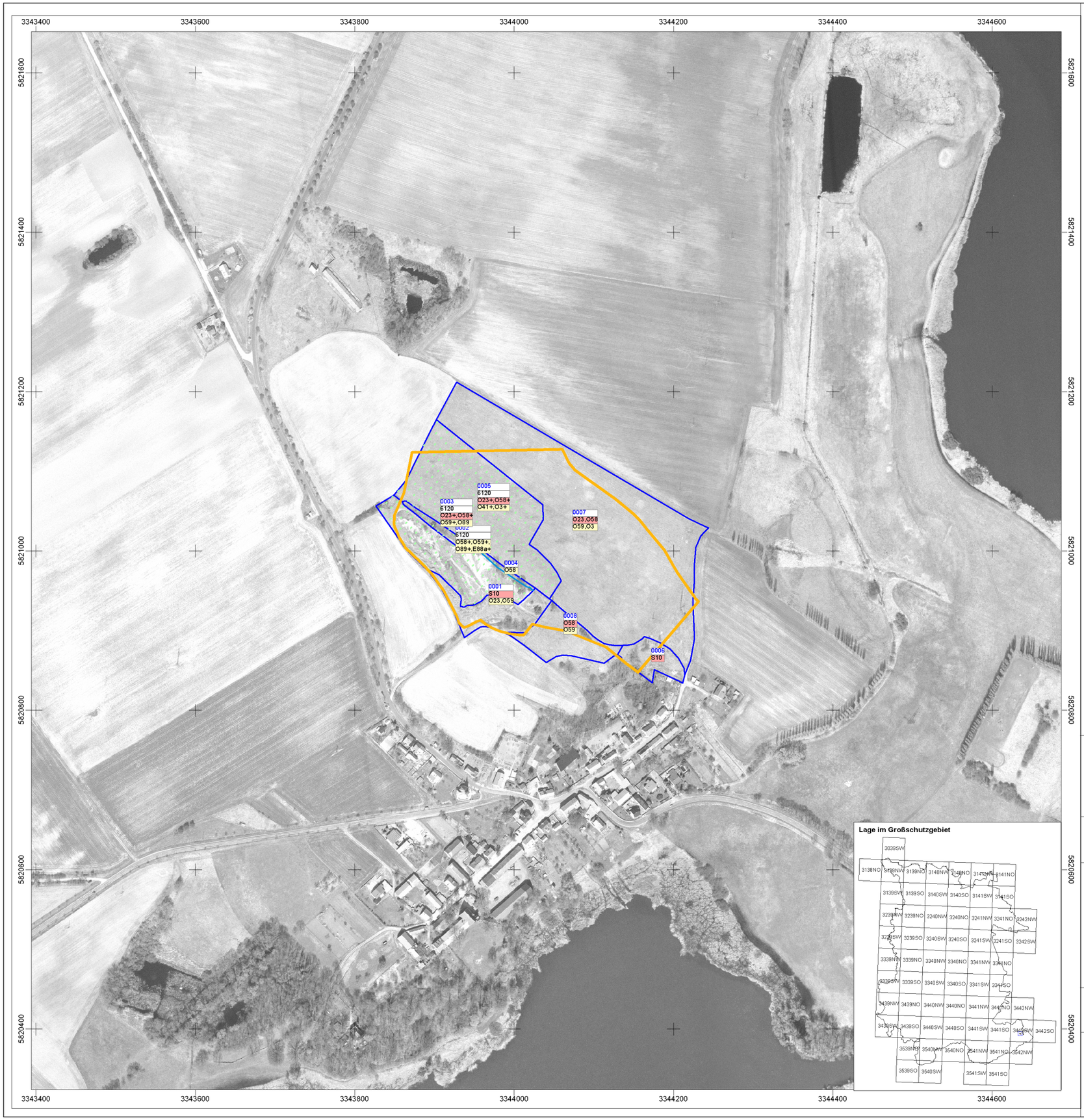

Managementplanung für das FFH-Gebiet Bagower Mühlenberg

Karte 6: Maßnahmen

FFH-Gebiet Bagower Mühlenberg_DE 3442-302

Maßnahmen

0295	Nummer der Maßnahmenfläche
6510	Ziel-Lebensraumtyp
F14+, F24, W53+, F41	Maßnahmen + = erforderliche Maßnahme für die Umsetzung von Natura 2000

Dringlichkeit der Maßnahmenumsetzung

- keine / keine Angabe
- kurzfristig
- mittelfristig
- langfristig

Die linke untere Ecke des Labels befindet sich auf dem Flächenschwerpunkt.

Erforderliche Maßnahmen für die Umsetzung von Natura 2000

Maßnahmenfläche

Bearbeitungsgebiet (FFH-Gebiet Bagower Mühlenberg_DE 3442-302)

Maßnahmen zur Erholungsnutzung einschließlich Befahrens- und Betretensregelungen

E88a *Keine Ablagerung von organischen Abfällen (Gartenkompost, Mist o.ä.) in angrenzenden Biotopen*

Maßnahmen in der Offenlandschaft

O23 *Mahd alle 2-3 Jahre*
O3 *Anlage einer Dauerbrache*
O41 *Keine Düngung*
O58 *Mahd von Trockenrasen*
O59 *Entbuschung von Trockenrasen*
O89 *Erhaltung und Schaffung offener Sandflächen*

Maßnahmen an störenden baulichen Anlagen sowie zur Sanierung von Landschaftsschäden

S10 *Beseitigung der Müllablagerung*

Naturpark Westhavelland

Landesamt für Umwelt, Gesundheit und Verbraucherschutz

Karte 6: Maßnahmen

0 100 200 300 400 Meter

Maßstab 1:5 000

Kartengrundlage: Geobasisdaten: LGB, © GeoBasis-DE/LGB, 2011, LVE02/09
Topographische Karte 1:10.000 Normalausgabe
Koordinatensystem ETRS 89, Bezugsellipsoid GRS80

Bearbeitung: Schickhoff/Habendorf
Stand: 28.03.2013
Kartographie: IHU Geologie und Analytik GmbH

Gefördert durch den Europäischen Landwirtschaftsfonds
für die Entwicklung des ländlichen Raums (ELER) und durch das Land Brandenburg

LAND BRANDENBURG

NATURA 2000

G:\Projekte\N2\n2543309_MP_WH\bt\GIS\FFH_506\karte6_ffh506.apr