

Managementplan für das FFH-Gebiet
Buchenwälder am Liepnitzsee
(Landesnr.: 542, EU-Nr.: DE 3246-303)

Karte 1: Landnutzung und Schutzgebiete

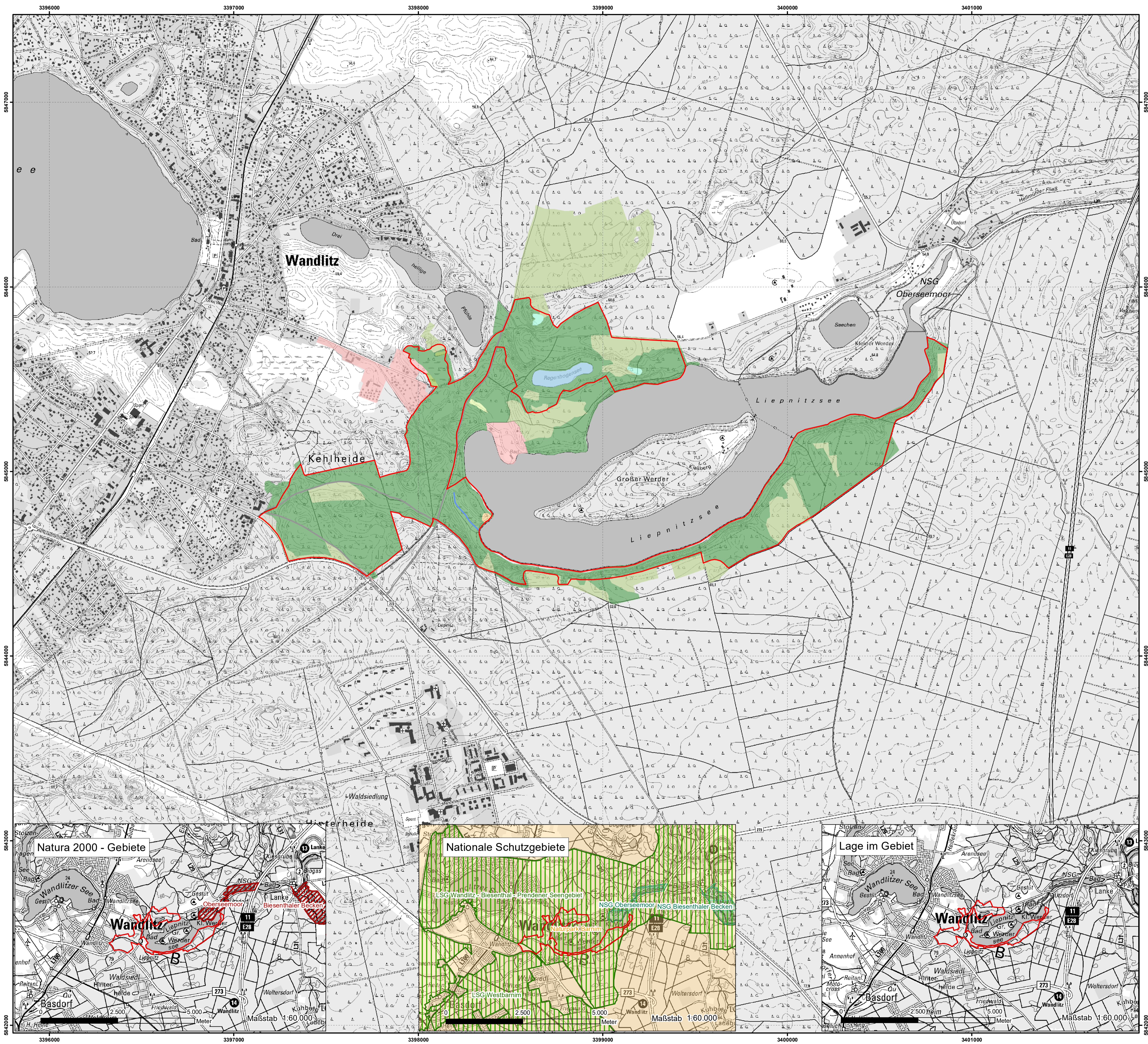

FFH-Gebiet

Landnutzung

- | Linien | Flächen |
|--------|--|
| | Fließgewässer |
| | Standgewässer (einschließlich Uferbereiche, Röhrichte etc.) |
| | Moore und Sümpfe |
| | Gras- und Staudenfluren |
| | Laubgebüsch, Feldgehölze, Alleen, Baumreihen und Baumgruppen |
| | Wälder |
| | Forsten |
| | Biotope der Grün- und Freiflächen |
| | Bebaute Gebiete |
| | Verkehrsanlagen und Sonderflächen |

Geschützte Teile von Natur und Landschaft und weitere Schutzgebiete

- | | | | |
|--|--------------------------------|--|---------------------------|
| | Naturschutzgebiete (NSG) | | Flora-Fauna-Habitat (FFH) |
| | Landschaftsschutzgebiete (LSG) | | |
| | Großschutzgebiete (Naturpark) | | |

Datenquellen:
Geobasisdaten: LGB © GeoBasis-DE/LGB (2020), di-de/by-2-0
Geofachdaten: Datenlizenz Deutschland - Version 2.0; https://www.govdata.de/dl-di-de/by-2-0; di-de/by-2-0; Namensnennung: "Landesamt für Umwelt Brandenburg";
https://metaver.de/referenzreihe?docuoid=7DE3A549-769C-4F01-A5E6-B3E25D40975E; FFH-Gebiete:
https://geobroker.geobasis-bb.de/basiskarte.php?mode=starturl&ProductId=cb03bba0-1a60-11e0-ac64-0800200c9a66
Daten des Amtlichen Liegenschaftskatasterinformationssystems 2016

Managementplan für das FFH-Gebiet
Buchenwälder am Liepnitzsee (Landesnr.: 542, EU-Nr.: DE 3246-303)



Karte 1: Landnutzung und Schutzgebiete

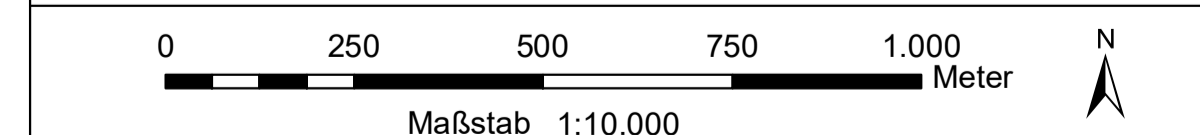

Bearbeitung: Arge Szamatolski Schrickel/Alnus
Stand: 02.05.2023
Kartographie: Leutloff/Kreitlow

Auftraggeber: Landesamt für Umwelt Seeburger Chaussee 2 14476 Potsdam, OT Groß Glienicke	Auftragnehmer: Arge Szamatolski Schrickel / Alnus c/o Dr. Szamatolski Schrickel Planungsgesellschaft mbH Gustav-Meyer-Allee 25 (Haus 26A), 13355 Berlin
---	--