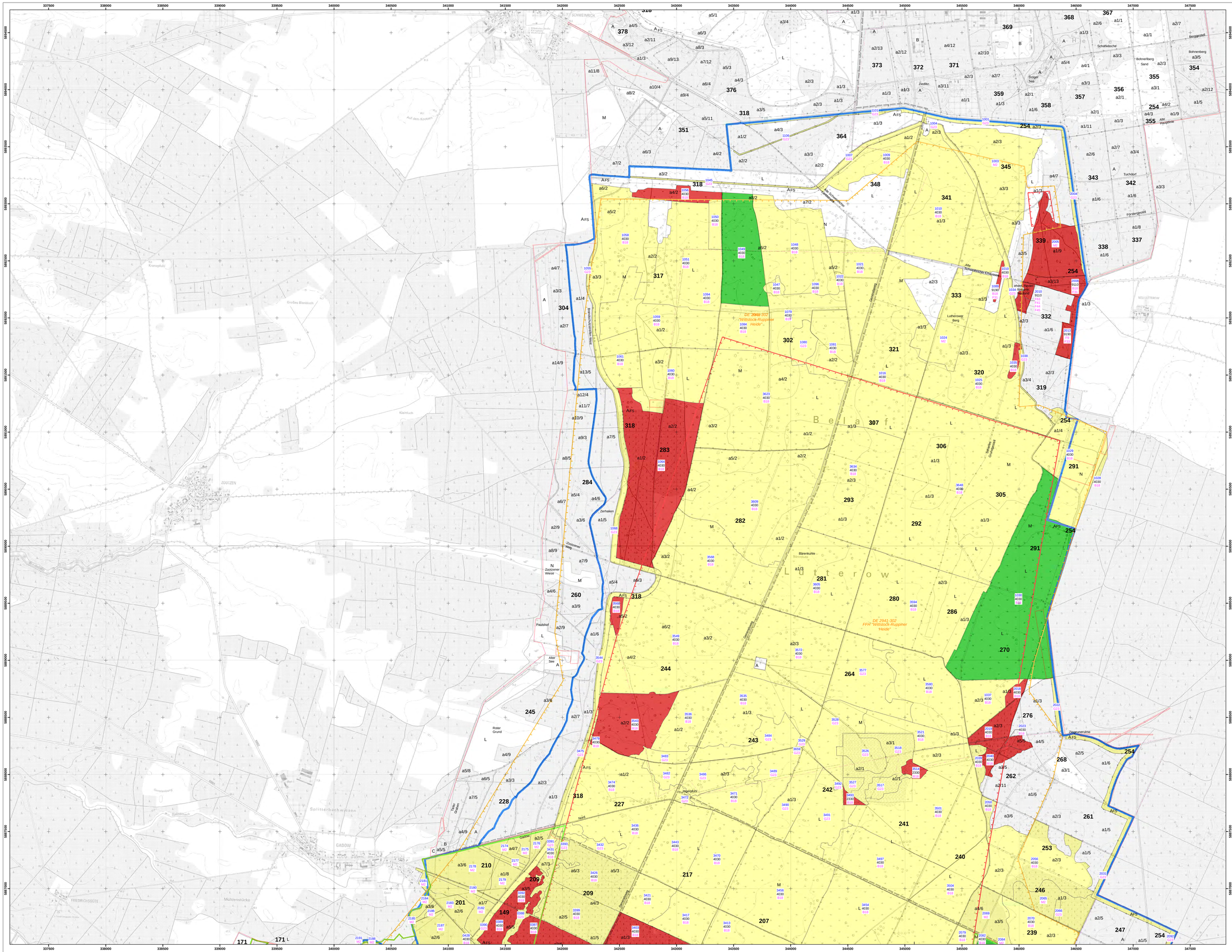

Maßnahme

B18	LRT-spezifische Behandlungsgrundsätze beachten
F9	Zurückdrängen florenfremder zugunsten Standort- bzw. naturraumheimischer Baumarten
F14	Übernahme vorhandener Naturverjüngung Standortheimischer Baumarten
F17	Ergänzungspflanzung (Nachbesserung) mit standortheimischen Baumarten
F31	Entnahme gesellschaftsfremder Baumarten
F32	Ersteinrichtende Entnahme gesellschaftsfremder Baumarten
F33	Auslesedurchforstung
F41	Erhaltung bzw. Förderung von Altbäumen und Überhältern
F44	Erhaltung von Horst- und Höhlenbäumen
F45	Erhaltung von stehendem und liegendem Totholz
F63	Jahreszeitliche bzw. örtliche Beschränkung oder Einstellung der Nutzung
F66	Zaunbau
F67	Einzelschutz gegen Verbiss
F83	Entnahme florenfremder Sträucher
F86	Langfristige Überführung zu standortheimischen u. naturraumtypischen Baum- und Strauscharten
G23	Beseitigung des Gehölzbestandes
M2	Sonstige Maßnahmen

Maßnahmebeginn

- kurzfristig
- mittelfristig
- langfristig

Munitionsbelastung

- Zone C
- Zone B
- Umring Sielmannsstiftung

Beschriftung:
Biotop-ID
Ziel-LRT
Maßnahmen

- FFH-Gebietsgrenze "Wittstock-Ruppiner Heide"

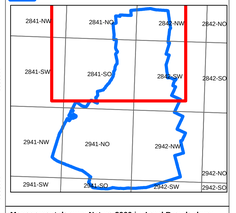

Managementplanung Natura 2000 im Land Brandenburg

Gefördert durch den Europäischen Landwirtschaftsfonds für die Entwicklung des ländlichen Raums (ELER) und durch das Land Brandenburg

FFH-Gebiet 556 "Wittstock-Ruppiner Heide"
Liegenschaft Wittstock 1200011;
Liegenschaft Wittstock - Sielmannsstiftung 12100807

Karte 7: Maßnahmen

Teilkarte: Nord

Auftraggeber:
Bundesanstalt für Immobilienaufgaben
Bundesforstbetrieb Westbrandenburg
Berliner Straße 98-101
14467 Potsdam

Auftragnehmer:
RANA - Büro für Naturschutz
und Ökologie Frank Meyer
Mühlweg 39
06114 Halle

Stand: 02.12.2015
Kartographie: M.Sc. Biol. Dominic Plagge

Maßstab 1:10.000

Kartengrundlage: DTK10grau: Geoinformation © GeoBasis-DE/LGB, 2013 (www.geobasis-bb.de)