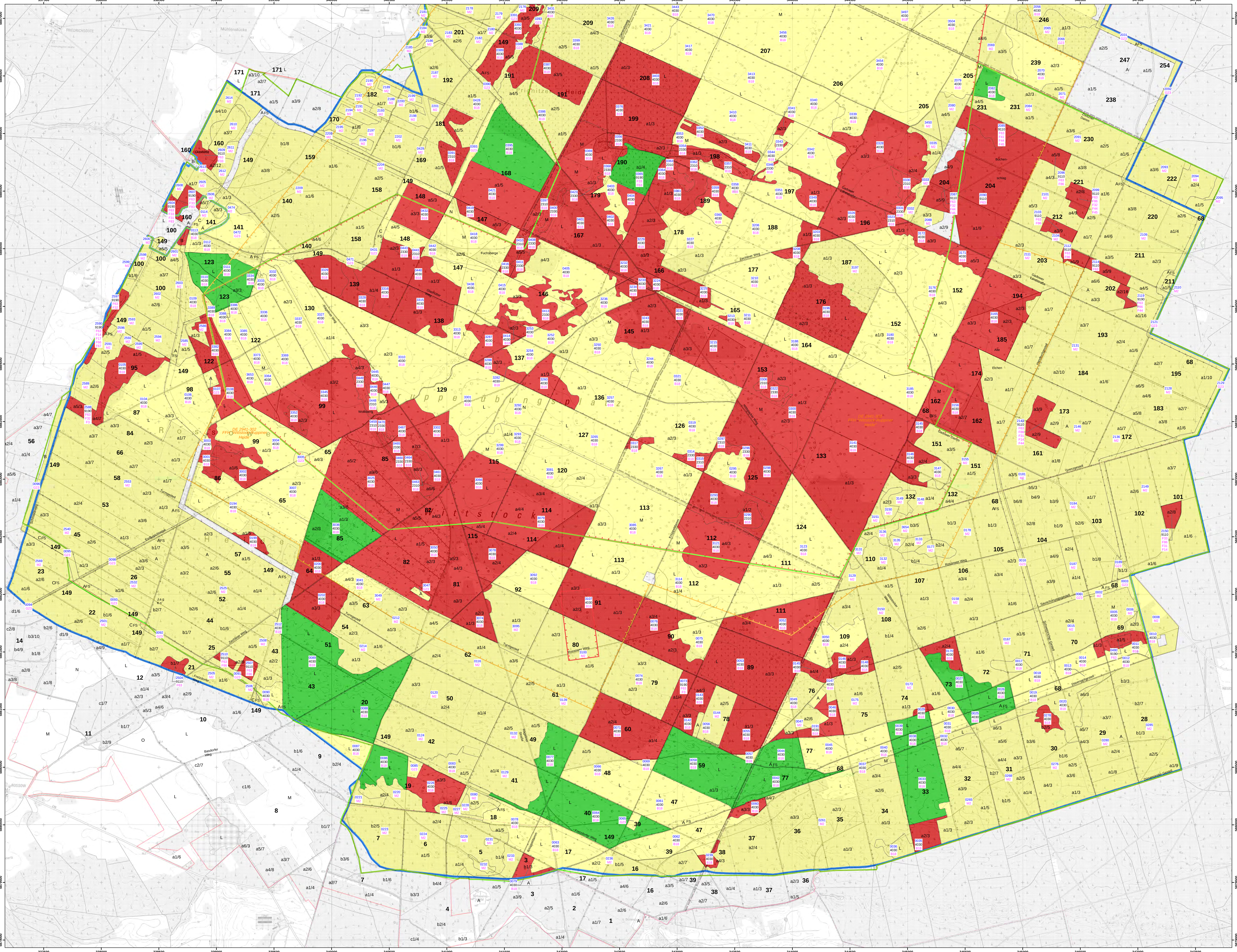

Maßnahme

- B18 LRT-spezifische Behandlungsgrundsätze beachten
- F9 Zurückdrängen florenfremder zugunsten Standort- bzw. naturraumheimischer Baumarten
- F14 Übernahme vorhandener Naturverjüngung Standortheimischer Baumarten
- F17 Ergänzungspflanzung (Nachbesserung) mit standortheimischen Baumarten
- F31 Entnahme gesellschaftsfremder Baumarten
- F32 Ersteinrichtende Entnahme gesellschaftsfremder Baumarten
- F33 Auslesedurchforstung
- F41 Erhaltung bzw. Förderung von Altbäumen und Überhältern
- F44 Erhaltung von Horst- und Höhlenbäumen
- F45 Erhaltung von stehendem und liegendem Totholz
- F63 Jahreszeitliche bzw. örtliche Beschränkung oder Einstellung der Nutzung
- F66 Zaunbau
- F67 Einzelschutz gegen Verbiss
- F83 Entnahme florenfremder Sträucher
- F86 Langfristige Überführung zu standortheimischen u. naturraumtypischen Baum- und Straucharten
- G23 Beseitigung des Gehölzbestandes
- M2 Sonstige Maßnahmen

Maßnahmebeginn

- kurzfristig
- mittelfristig
- langfristig

Munitionsbelastung

- Zone C
- Zone B
- Umring Sielmannstiftung
- FFH-Gebietsgrenze "Wittstock-Ruppiner Heide"

Beschriftung:
Biotop-ID
Ziel-LRT
Maßnahmen

2841-NW 2841-NO 2842-NW 2842-NO
2841-SW 2841-SO 2842-SW 2842-SO
2941-NW 2941-NO 2942-NW 2942-NO
2941-SW 2941-SO 2942-SW 2942-SO

Managementplanung Natura 2000 im Land Brandenburg

LAND BRANDENBURG — Heinz Sielmann Stiftung — Bundesforst

Gefördert durch den Europäischen Landwirtschaftsfonds für die Entwicklung des ländlichen Raums (ELER) und durch das Land Brandenburg

FFH-Gebiet 556 "Wittstock-Ruppiner Heide"
Liegenschaft Wittstock 1200011;
Liegenschaft Wittstock - Sielmannstiftung 12100807

Karte 7: Maßnahmen Teilkarte: Süd

Auftraggeber:
Bundesanstalt für Immobilienaufgaben
Bundesforstbetrieb Westbrandenburg
Berliner Straße 98-101
14467 Potsdam

Auftragnehmer:
RANA - Büro für Naturschutz
und Ökologie Frank Meyer
Mühlweg 39
06114 Halle

Stand: 03.12.2015
Kartographie: M.Sc. Biol. Dominic Plagge

N

Maßstab 1:10.000

Kartengrundlage: DTK10grau: Geoinformation © GeoBasis-DE/LGB, 2013 (www.geobasis-bb.de)