Managementplan für das FFH-Gebiet Kreuzbruch (Landesnr.: 573, EU-Nr.:DE 3146-303)

Karte 1: Landnutzung und Schutzgebiete

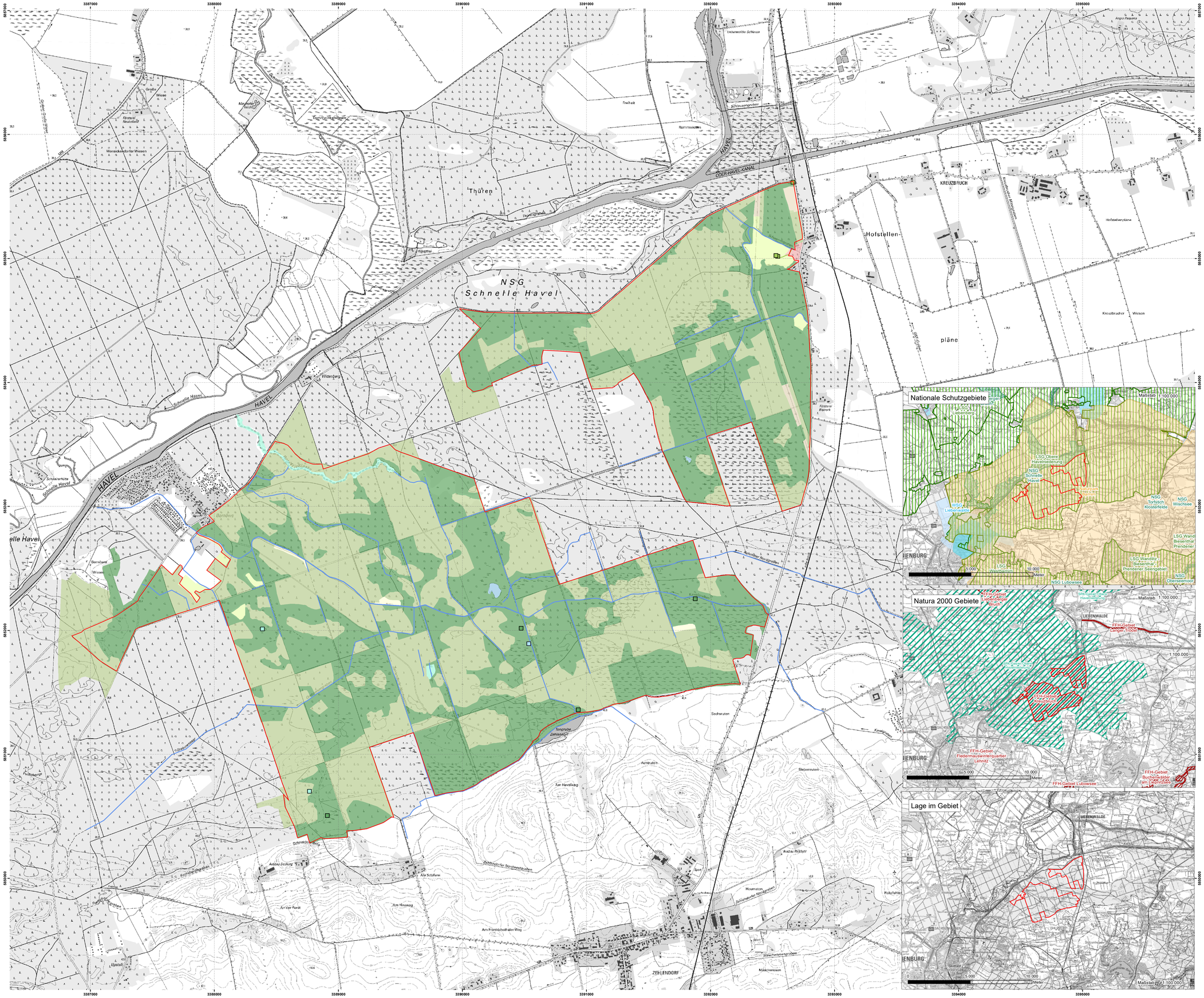

FFH-Gebiet

Landnutzung

Punkte **Linien** **Flächen**

Fließgewässer

Standgewässer (einschließlich Uferbereiche, Röhrichte etc.)

anthropogene Rohbodenstandorte und Ruderalfluren

Moore und Sümpfe

Gras- und Staudenfluren

Laubgebüsche, Feldgehölze, Alleen, Baumreihen und Baumgruppen

Wälder

Forsten

Äcker

Bebaute Gebiete

Geschützte Teile von Natur und Landschaft und weitere Schutzgebiete

Großschutzgebiete (Naturpark)

Naturschutzgebiete (NSG)

Landschaftsschutzgebiete (LSG)

SPA

Flora-Fauna-Habitat (FFH)

Wasserschutzgebiete (WSG)

Zone I

Zone II

Zone III

Zone III A

Zone III B

Datenquellen:
DTK 10/100: LGB © GeoBasis-DE/LGB (2024), dl-de/by-2-0
Geofachdaten: Datenlizenz Deutschland -Namensnennung-Version 2.0; https://www.govdata.de/dl-de/by-2-0; dl-de-by-2-0;
Landesamt für Umwelt Brandenburg: https://metaver.de/trefferanzeige?docuuid=A82F53A4-A68E-413F-84C4-A972D2A2DA0B,
FFH-Gebiete: https://metaver.de/trefferanzeige?docuuid=7DE3A549-769C-4F01-A5E6-B3E25D4C6975E,
http s://metaver.de/trefferanzeige?docuuid=F88F18EB-F02C-41AE-83A4-847117A7DA7D, SPA-Gebiete;
http s://metaver.de/trefferanzeige?docuuid=A82F53A4-A68E-413F-84C4-A972D2A2DA0B, Schutzgebiete nach Naturschutzrecht;
http s://metaver.de/trefferanzeige?docuuid=B74BE649-2B07-4347-9628-902F22CDF7BB, Wasserschutzgebiete des Landes Brandenburg
FFH-Lebensraumtypen und gesetzlich geschützte Biotope: Landesamt für Umwelt 2024

Managementplan für das FFH-Gebiet
Kreuzbruch (Landesnr.: 573, EU-Nr.: DE 3146-303)

Karte 1: Landnutzung und Schutzgebiete

0 250 500 750 1.000 Meter

Maßstab 1:10.000

Bearbeitung: Arge Szamatolski Schrickel/Alnus
Stand:30.12.2024
Kartographie: Leutloff/Kreitlow

Auftraggeber:
Landesamt für Umwelt
Seeburger Chaussee 2
14476 Potsdam, OT Groß Glienicke

Auftragnehmer:
Arge Szamatolski Schrickel / Alnus
c/o Dr. Szamatolski Schrickel Planungsgesellschaft mbH
Gustav-Meyer-Allee 25 (Haus 26A), 13355 Berlin