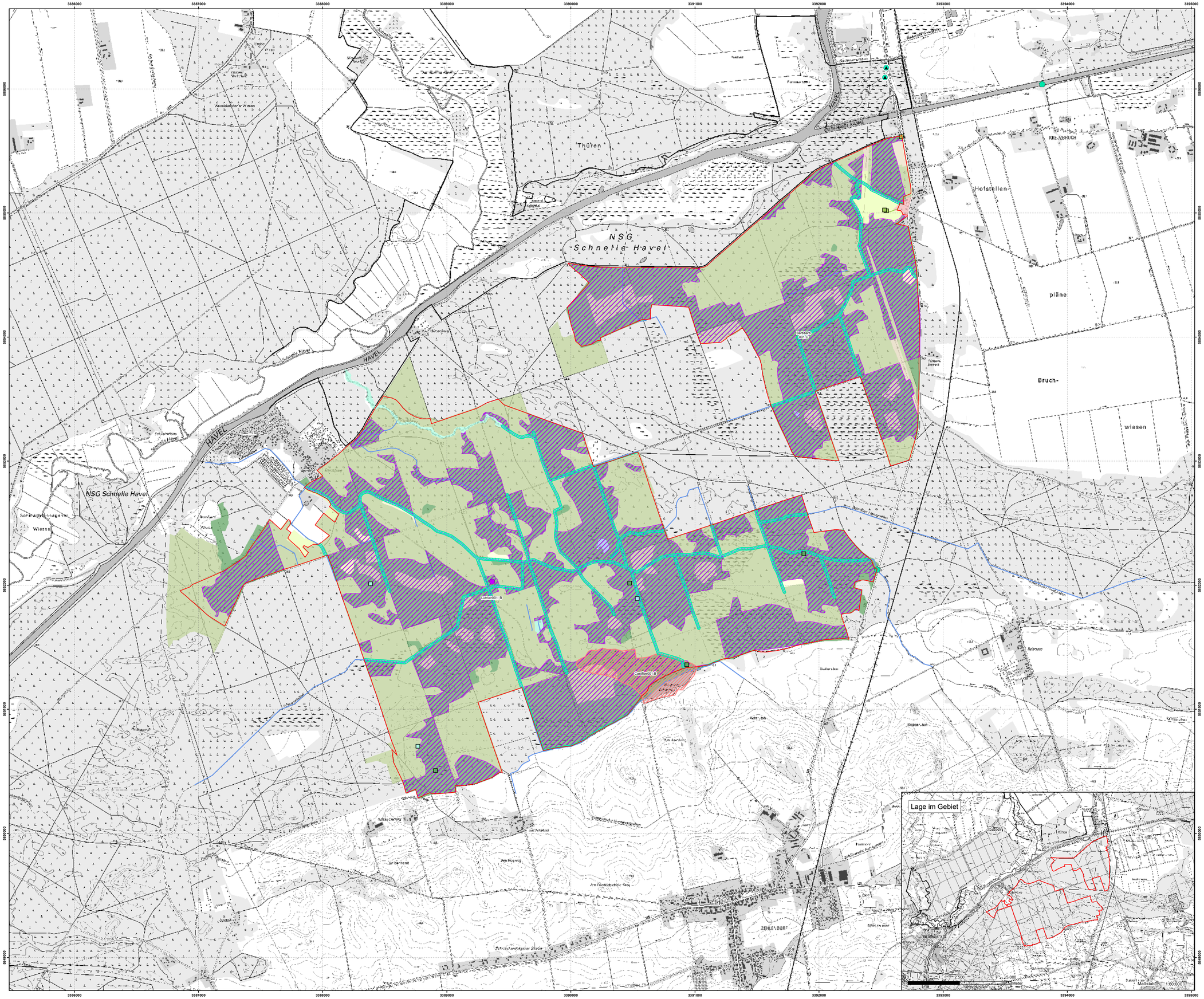

Managementplan für das FFH-Gebiet Kreuzbruch (Landesnr.: 573, EU-Nr.:DE 3146-303)

Karte 3: Habitate und Fundorte der Arten des Anhangs II FFH-Richtlinie

FFH-Gebiet

Habitatflächen der Arten

- Habitatfläche des Fischotters
- Habitatfläche des Bibers
- Habitat der Mopsfledermaus

Artkürzel	Artname (deutsch)
lutrlutr	Fischotter
castfibe	Biber
barbbarb	Mopsfledermaus
osmoerem	Eremit*

***Hinweis:**
Bei den Brutbäumen des Eremiten handelt es sich um sensible Daten, diese werden dahingehend nicht in der Artenkarte dargestellt. Informationen zur Lage der Brutbäume sind dem Kar tierbericht oder dem Maßnahmenblatt (behördenintern) zu entnehmen.

Bewertung

A: hervorragender Erhaltungsgrad
B. guter Erhaltungsgrad
C: mittlerer bis schlechter Erhaltungsgrad

Nachweise der Arten

- Fischotterkontrollpunkte 2015-2017
- Mopsfledermaus Rufsequenzen 2023

Gefährdungspotenzial

- Fischotter Totfunde *1992 - 2019*

Kartierungszeitraum:
Fischotter: Kontrollpunkte 2015-2017; Datenrecherche 2024, Alnus GbR
Biber: Datenrecherche 2024, Alnus GbR
Eremit: Kartierung 29.02.2024 -07.05.2024, Alnus GbR
Mopsfledermaus: Kartierung 22.04.2023-05.10.2023; C. Kallasch

Landnutzung

Punkte **Linien** **Flächen**

- Fließgewässer
- Standgewässer (einschließlich Uferbereiche, Röhrichte etc.)
- anthropogene Rohbodenstandorte und Ruderalfluren
- Moore und Sümpfe
- Gras- und Staudenfluren
- Laubgebüsche, Feldgehölze, Alleen, Baumreihen und Baumgruppen
- Wälder
- Forsten
- Äcker
- Bebaute Gebiete

Datenquellen:
DTK 10/100, LGB © GeoBasis-DE/LGB (2024), dl-de/by-2-0
Geofachdaten: Datenlizenz Deutschland - Namensnennung-Version 2.0; https://www.govdata.de/dl-de/by-2-0; dl-de-by-2-0;
Landesamt für Umwelt Brandenburg; https://metaver.de/trefferanzeige?docuuid=7DE3A549-769C-4F01-A5E6-B3E25D40975E;
FFH-Gebiete: https://metaver.de/trefferanzeige?docuuid=7DE3A549-769C-4F01-A5E6-B3E25D40975E;
http s://metaver.de/trefferanzeige?docuuid=F88F18EB-F02C-414E-83A4-647117A7DA7D; SPA-Gebiete;
http s://metaver.de/trefferanzeige?docuuid=A82F53A4-A68E-413F-84C4-A97202A2DA0B; Schutzgebiete nach Naturschutzrecht;
http s://metaver.de/trefferanzeige?docuuid=B74BE649-2B07-4347-9628-902F22CDF7BB; Wasserschutzgebiete des Landes Brandenburg
FFH-Lebensraumtypen und gesetzlich geschützte Biotope: Landesamt für Umwelt 2024

Managementplan für das FFH-Gebiet
Kreuzbruch (Landesnr.: 573, EU-Nr.: DE 3146-303)

Karte 3: Habitate und Fundorte der Arten des Anhangs II FFH-Richtlinie

0 250 500 750 1.000 Meter

Maßstab 1:10.000

Bearbeitung: Arge Szamatolski Schrickel/Alnus
Stand: 28.03.2025
Kartographie: Leutloff/Kreitlow

Auftraggeber:
Landesamt für Umwelt
Seeburger Chaussee 2
14476 Potsdam, OT Groß Glienicke

Auftragnehmer:
Arge Szamatolski Schrickel / Alnus
c/o Dr. Szamatolski Schrickel Planungsgesellschaft mbH
Gustav-Meyer-Allee 25 (Haus 26A), 13355 Berlin