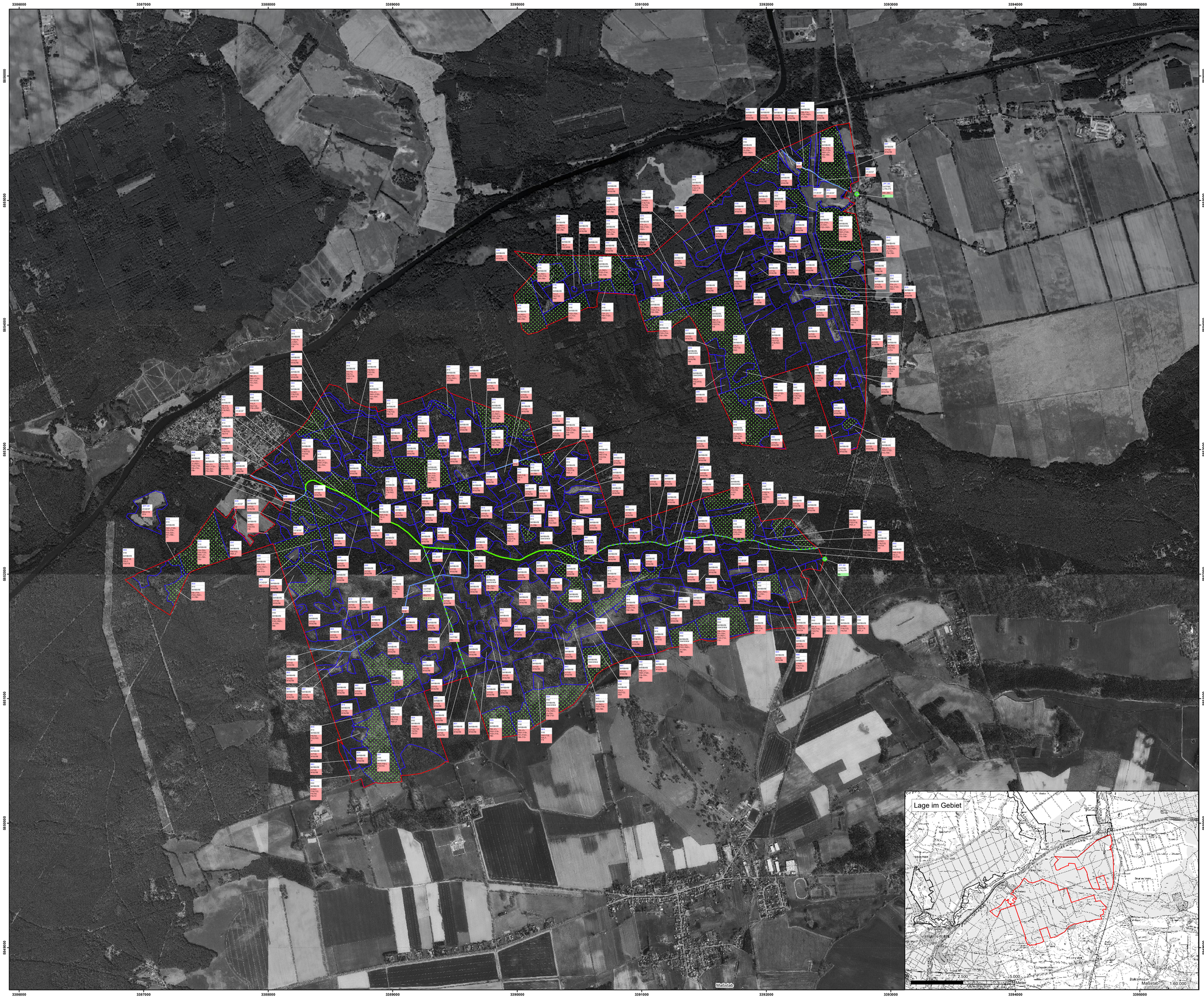

Managementplan für das FFH-Gebiet Kreuzbruch (Landesnr.: 573, EU-Nr.:DE 3146-303)

Karte 4: Maßnahmen

FFH-Gebiet

Erhaltungsmaßnahme gemäß FFH-RL/Potentialfläche Erhaltungsmaßnahme

Erhaltungs-/Potential-Maßnahmen

Erhaltungsmaßnahme gemäß FFH-RL/Potentialfläche Erhaltungsmaßnahme

Maßnahmenfläche (Polygone)

Maßnahmenfläche Gewässer (Linie)

Maßnahmenfläche Gewässer (Punkt)

Beschriftung der Maßnahmenflächen

0235	**Nr. der Maßnahmenfläche** (ggf. mit Kürzel ZFP, ZLP, ZPP für hinzugefügte Geometrien und MFP, MLP für zusammengeführte Geometrien)
9160	**Ziel-Lebensraumtyp**
Lutrlutr	Art
F24+	Dringlichkeit der Maßnahmenumsetzung kurzfristig
F31	Dringlichkeit der Maßnahmenumsetzung mittelfristig
F19, F41(+)	Dringlichkeit der Maßnahmenumsetzung langfristig
F44*, F46	Dringlichkeit der Maßnahmenumsetzung nicht bestimmbar/ keine Angabe

„+" = Erhaltungsmaßnahme gemäß FFH-RL

„(+)" = Potentialfläche Erhaltungsmaßnahme gemäß FFH-RL

„*" = laufend (Maßnahmebeginn ist bereits erfolgt)

Wichtiger Hinweis: In dem Beschriftungsfeld werden maximal sechs Maßnahmen angezeigt. In der Tabelle im Anhang 2 des Managementplans sind die Maßnahmen vollständig aufgelistet.

Maßnahmen

Maßnahmen in Wäldern und Forsten

F10	Begünstigung des Laubbaumunter- bzw. Zwischenstandes aus standortheimischen Baumarten zur Eindämmung gebietsfremder expansiver Baumarten
F14	Übernahme vorhandener Naturverjüngung standortheimischer Baumarten
F17	Ergänzungspflanzung (Nachbesserung) mit standortheimischen Baumarten (z.B. *Populus nigra, Salix spec.)*
F19	Übernahme des Unter- bzw. Zwischenstandes in die nächste Bestandesgeneration
F24	Einzelstammweise (Zielstärken-)Nutzung
F31	Entnahme gesellschaftsfremder Baumarten
F57	Unterbindung der Gehölzsukzession in ökologisch wertvollen Begleitbiotopen
F86	Langfristige Überführung zu einer standortheimischen Baum- und Strauchartenzusammensetzung*
F98	Zulassen der natürlichen Sukzession, mit ggf. ersteinrichtenden Maßnahmen
F99	Belassen von Biotop- und Altbäumen
F118	Erhaltung und Entwicklung der lebensraumtypischen Baumartenzusammensetzung
F122	Jahreszeitliche Beschränkung der Nutzung (Anfang Oktober bis Ende Februar)
FK01	Erhaltung und Entwicklung von Habitatstrukturen

Maßnahmen an Gewässern und Mooren

W55	Böschungsmahd unter Berücksichtigung von Artenschutzaspekten
W105	Maßnahmen zur Erhöhung des Wasserstands an Gewässern
W131	Schnittgut bzw. Räumgut nicht in der Nähe des Gewässers lagern
W142	Erneuerung eines Staubauwerkes
W154	Durchlass rückbauen oder umgestalten

Maßnahmen auf Offenlandflächen

O114	Mahd
O118	Beräumung des Mähgutes

Jagdliche Maßnahmen

J1	Reduktion der Schalenwilddichte
J11	Reduktion von Neozoen (Waschbär)

Spezielle Maßnahmen des Arten- und Biotopschutzes

B1	Anlage von Sommerquartieren für Waldfledermäuse
B8	Sicherung oder Bau von Biber- und Otterpassagen an Verkehrsanlagen
E90	Beschränkung der Benutzung von Straßen und Wegen
E96	Kennzeichnung sensibler Bereiche (Biber- und Otterwechsel)

Lebensraumtypen und Arten

9110	Hainsimsen-Buchenwald *(Luzulo-Fagetum)*
9160	Subatlantischer oder mitteleuropäischer Stieleichenwald oder Eichen-Hainbuchenwald *(Carpinion betuli)*
9190	Alte bodensaure Eichenwälder auf Sandebenen mit *Quercus robur*
LUTRLUTR	Fischotter *(Lutra lutra)*
CASTFIBE	Biber *(Castor fiber)*
OSMOEREM	Eremit *(Osmoderma eremita)*
LYCADISP	Großer Feuerfalter *(Lycaena dispar)*
BARBBARB	Mopsfledermaus *(Barbastella Barbastellus)*

* für grundsätzliche Maßnahmen auf Gebietsebene siehe Kapitel 2.1 im Managementplan

Hinweis: Für die Art Mopsfledermaus wird im FFH-Gebiet die Maßnahme J11 im gesamten FFH-Gebiet und die Maßnahme B1, an dafür geeigneten Stellen im Gebiet vorgesehen. Die Maßnahmen werden in der Maßnahmenkarte nicht verortet.

Datenquellen:
Geobasisdaten: LGB © GeoBasis-DE/LGB 2024, LVB 03/17
Geofachdaten: Datenlizenz Deutschland Namensnennung - Version 2.0; https://www.govdata.de/dl-de/by-2-0; dl-de-by-2.0; Namensnennung: "Landesamt für Umwelt Brandenburg"; https://metaver.de/trefferanzeige?docuuid=7DE3A549-769C-4F01-A5E6-B3E25D40975E; FFH-Gebiete; Biotope und FFH-LRT: Daten LfU 2021; https://geobroker.geobasis-bb.de/gbas.php?MODE=GetProductInformation&PRODUCTID=253b7d3d-6b42-47bc-b127-682de07fb7ae (DTK/DOP)

Managementplan für das FFH-Gebiet
Kreuzbruch (Landesnr.: 573, EU-Nr.:DE 3146-303)

LANDE BRANDENBURG

EUROPÄISCHE UNION
Europäischer Fonds für regionale Entwicklung: Investition in Ihre Zukunft

LFU Landesamt für Umwelt

Neuzeit Berlin

Karte 4: Maßnahmen

0 250 500 750 1.000 Meter

Maßstab 1:10.000

Bearbeitung: Arge Szamatolski Schrickel/Alnus
Stand: 30.12.2024
Kartographie: Leutloff/Kreitlow

Auftraggeber:
Landesamt für Umwelt
Seeburger Chaussee 2
14476 Potsdam, OT Groß Glienicke

Auftragnehmer:
Arge Szamatolski Schrickel/Alnus
c/o Dr. Szamatolski Schrickel Planungsgesellschaft mbH
Gustav-Meyer-Allee 25 (Haus 26A), 13355 Berlin