Managementplan für das FFH-Gebiet Gehren-Waltersdorfer Quellhänge (Landesnr.: 591, EU-Nr.: DE 4147-305) Karte 2: Bestand und Bewertung der Lebensraumtypen des Anhangs I FFH-Richtlinie und weiterer wertgebender Biotope

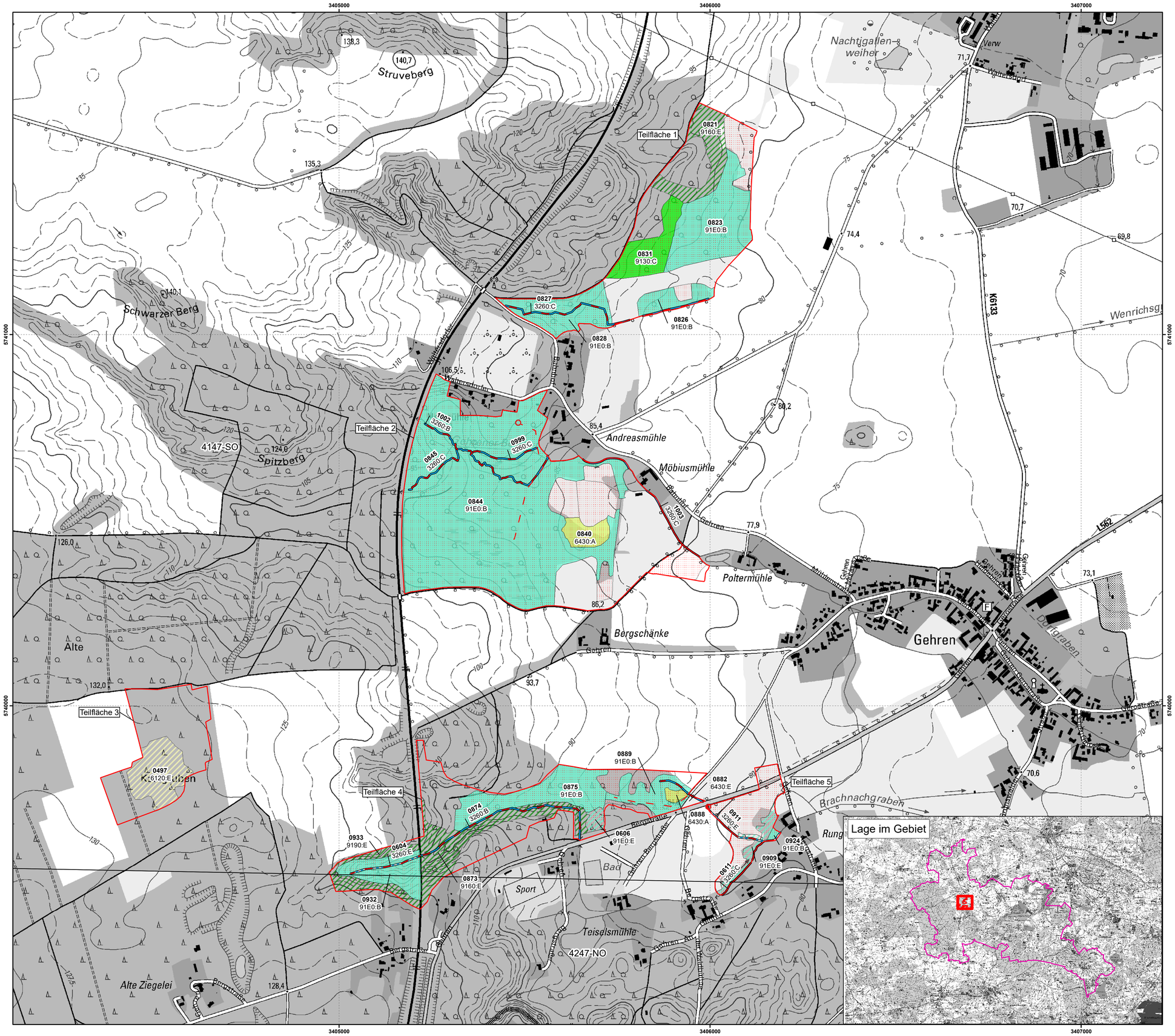

Legende

- FFH-Gebiet DE 4147-305
- **0823** Flächen-ID
- 91E0:B LRT-Code: Erhaltungsgrad/ Entwicklungsfläche/ irreversibel gestörter LRT
- Wiesen und Hochstaudenfluren
- Rotbuchenwälder
- Auwälder
- Fließgewässer

Lebensraumtypen nach Anhang I der FFH-Richtlinie

3260	Flüsse der planaren bis montanen Stufe mit Vegetation des *Ranunculion fluitantis* und des *Callitricho-Batrachion*
6120*	Trockene, kalkreiche Sandrasen
6430	Feuchte Hochstaudenfluren der planaren und montanen bis alpinen Stufe
9130	Waldmeister-Buchenwald (*Asperulo-Fagetum*)
9160	Subatlantischer oder mitteleuropäischer Stieleichenwald oder Hainbuchenwald (*Carpinion betuli*)
91E0*	Auen-Wälder mit *Alnus glutinosa* und *Fraxinus excelsior* (*Alno-Padion, Alnion incanae, Salicion albae*)

LRT-Bewertung

A	hervorragender Erhaltungsgrad
B	guter Erhaltungsgrad
C	mittlerer bis schlechter Erhaltungsgrad

Entwicklungsflächen

- Trockenrasen (E)
- Eichen, Eichen-Hainbuchenwälder und Hangmischwälder (E)
- Auwälder (E)
- Fließgewässer (E)

Lebensraumtypen als Begleitbiotop

Flächen-ID	LRT-Code	LRT-Bezeichnung	Bewertung
0882	6430	Feuchte Hochstaudenfluren der planaren und montanen bis alpinen Stufe	E

Gesetzlich geschütztes Biotop (§ 30 BNatSchG in Verbindung mit §18 BbgNatSchAG)

- Gesetzlich geschütztes Biotop

Sonstiges

- Naturpark Niederlausitzer Landrücken
- **4147-SO** Blattschnittnummer TK10

Kartierungszeitraum: 08/2018

Datenquellen:

DTK10g: LGB © GeoBasis-DE/LGB, 2017, LVB 03/17
Geofachdaten: Datenlizenz Deutschland- Version 2.0; https://www.govdata.de/dl-de/by-2-0; dl-de-by-2.0; Landesamt für Umwelt Brandenburg; https://metaver.de/trefferanzeige?docuuid=7DE3A549-769C-4F01-A5E6-B3E25D40975E; FFH-Gebiete
Biotoptypen: Landesamt für Umwelt, 2017

Managementplan für das FFH-Gebiet
Gehren-Waltersdorfer Quellhänge
(Landesnr.: 591, EU-Nr.: DE 4147-305)

Karte 2: Bestand und Bewertung der Lebensraumtypen des Anhangs I FFH-Richtlinie und weiterer wertgebender Biotope

0 50 100 200 300 400 Meter

Maßstab 1:5.000

Bearbeitung: Arge Szamatolski / Stadt und Land / Alnus / Peschel
Stand: 05.04.2022
Kartographie: Stadt und Land Planungsgesellschaft mbH

Auftraggeber:
Landesamt für Umwelt
Seeburger Chaussee 2
14476 Potsdam, OT Groß Glienicke

Auftragnehmer:
Arge Szamatolski / Stadt und Land / Alnus / Peschel
c/o Dr. Szamatolski Schrickel Planungsgesellschaft mbH
Brunnenstr. 181, 10119 Berlin