Managementplan für das FFH-Gebiet Wiesen am Floßgraben (Landesnr.: 624, EU-Nr.: DE 4447-306) Karte 3: Maßnahmen

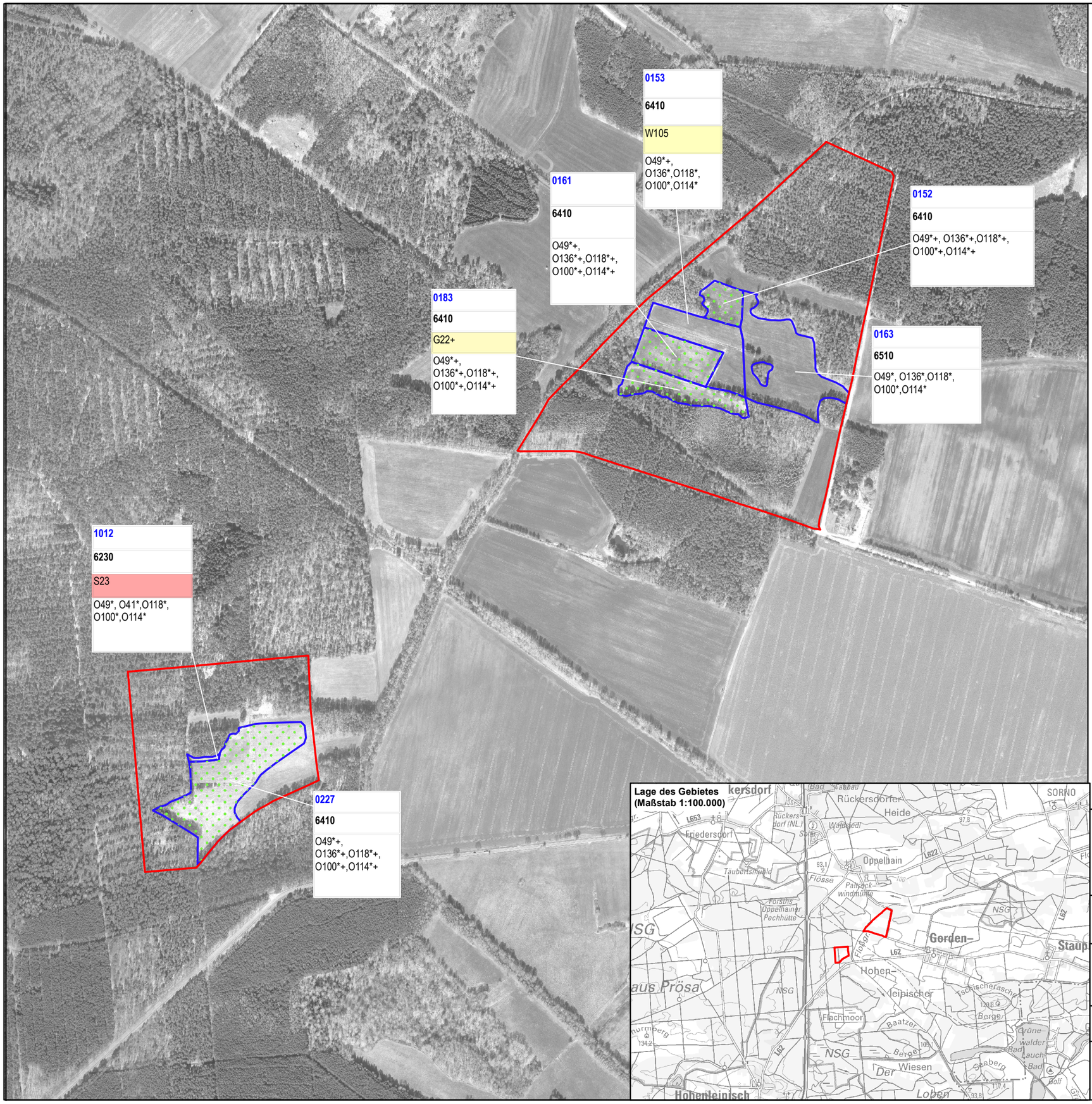

Legende

- FFH-Gebiet
- Maßnahmenfläche (Polygon)
- Erhaltungsmaßnahme gemäß FFH-RL/ Potentialfläche Erhaltungsmaßnahme

Beschriftung der Maßnahmenfläche

0153	Nr. der Maßnahmefläche
6410	**Ziel-Lebensraumtyp**
S23	Dringlichkeit der Maßnahmenumsetzung kurzfristig
W105	Dringlichkeit der Maßnahmenumsetzung mittelfristig "+" = Erhaltungsmaßnahme gemäß FFH-RL
O114*	Dringlichkeit der Maßnahmenumsetzung nicht bestimmbar/ keine Angabe "*" = laufend (Maßnahmebeginn ist bereits erfolgt)

Maßnahmen

O41	Keine Düngung
O49	Kein Einsatz von chemisch-synthetischen Pflanzenschutzmittel
O100	Nachbeweidung
O114	Mahd (Vorgaben siehe Managementplan)
O118	Beräumung des Mähgutes/ kein Mulchen
O136	Keine Düngung mit Ausnahme der Phosphat-Kali-Erhaltungsdüngung
G22	Teilweise Beseitigung des Gehölzbestandes
W105	Maßnahmen zur Erhöhung des Wasserstands von Gewässern
S23	Beseitigung von Müll und sonstigen Ablagerungen

Datenquellen:
DOP 40g: © Geobasis-DE/LGB, 2017, LVB 03/17;
DTK 100g : © Geobasis-DE/LGB, 2018, LVB 03/17;
FFH-Gebiete: LfU, 2017;
Biotope und Lebensraumtypen: Datenbank der Brandenburger Biotopkartierung, LfU, 2017;
Planung: MYOTIS - Büro für Landschaftsökologie, 2019

Managementplan für das FFH-Gebiet
Wiesen am Floßgraben (Landesnr.: 624, EU-Nr.: DE4447-306)

LAND BRANDENBURG | EUROPÄISCHE UNION Europäischer Landwirtschaftsfonds für die Entwicklung des ländlichen Raums | NATURA 2000 | LfU Landesamt für Umwelt | Naturpark Niederlausitzer Heidelandschaft

Karte 3: Maßnahmen

0 125 250 375 500 Meter

Maßstab 1:7.500

Bearbeitung: Dr. Anneke Dierks (MYOTIS - Büro für Landschaftökologie)
Kartographie: Diana Borchert (MYOTIS - Büro für Landschaftökologie)
Stand: 08.05. 2019

Auftraggeber:
Landesamt für Umwelt
Seeburger Chaussee 2
14476 Potsdam, OT Groß Glienicke

Auftragnehmer:
MYOTIS - Büro für Landschaftsökologie
Dipl. Ing. (FH) Burkhard Lehmann
Magdeburger Straße 23
06112 Halle