Managementplan für das FFH-Gebiet Zülow-Niederung (Landesnr.: 626, EU-Nr.: 3746-309) Zusatzkarte Biotoptypen

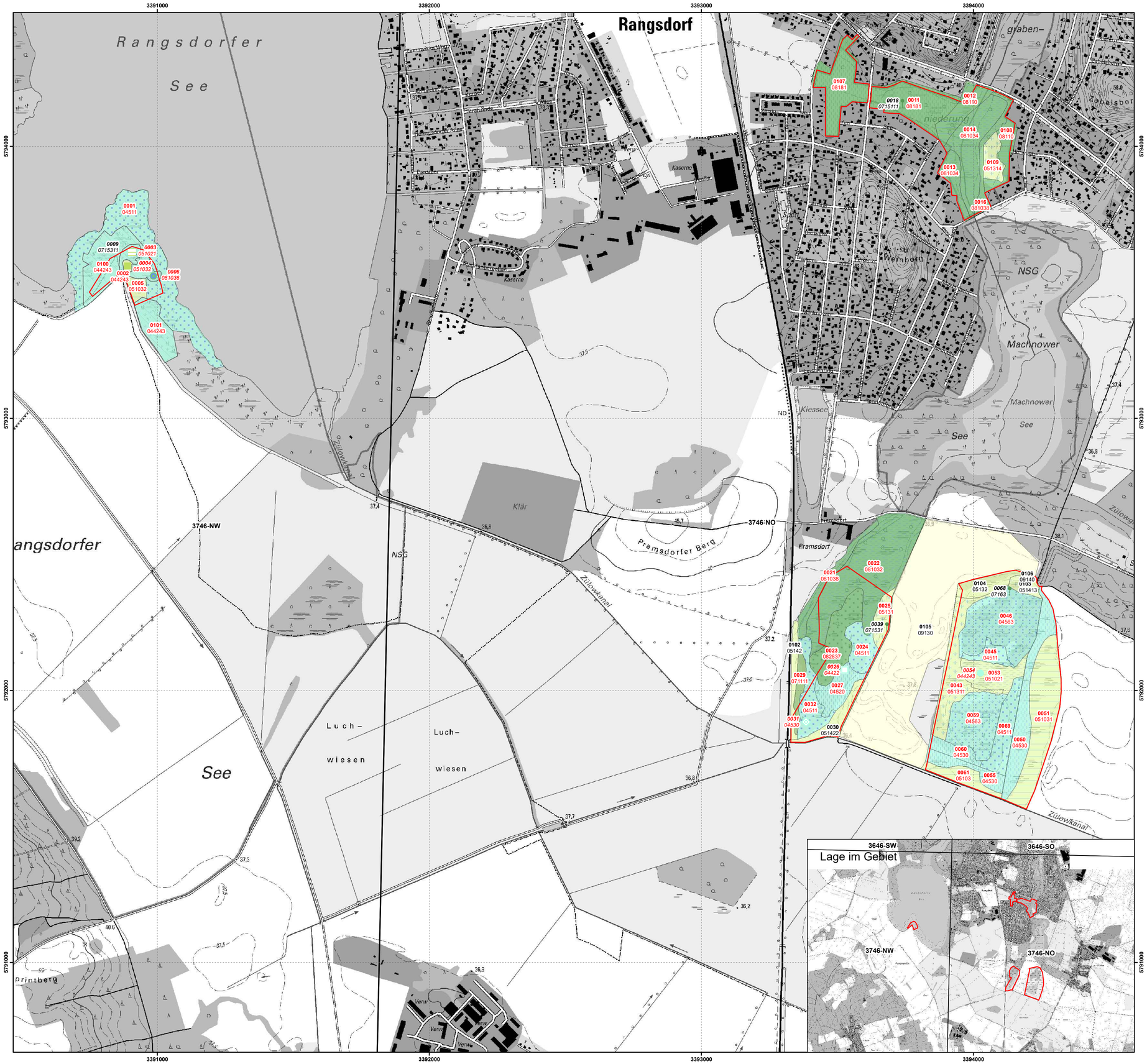

Legende

FFH-Gebiet (Grenze LfU gemäß Erhaltungszielverordnung 2018)

Biotoptypen

- Basen- und Kalk-Zwischenmoore (> 10% Gehölzdeckung)
- Röhrichte der nährstoffreichen Moore und Sümpfe
- Seggenriede der nährstoffreichen Moore und Sümpfe
- nährstoffreiche Moore und Sümpfe (> 10% Gehölzdeckung)
- Feuchtwiesen nährstoffarmer Standorte
- Feuchtwiesen nährstoffreicher Standorte
- Grünlandbrachen und Staudenfluren feuchter Standorte
- Grünlandbrachen und Staudenfluren frischer Standorte
- Laubgebüsche; Feldgehölze
- Moor- und Bruchwälder
- Erlen-Eschen-Wälder; Auenwälder
- Eichen-Hainbuchenwälder; Ahorn-Eschenwälder
- Vorwälder
- intensiv genutzte Äcker
- Ackerbrachen

- Basen- und Kalk-Zwischenmoore (gehölzfrei)
- Basen- und Kalk-Zwischenmoore (> 10% Gehölzdeckung)
- Seggenriede der nährstoff- reichen Moore und Sümpfe
- Gras- und Staudenfluren
- Feuchtwiesen nährstoffarmer Standorte
- Solitärbäume und Baumgruppen
- Moor- und Bruchwälder

0063 Flächen-ID (Kurzbezeichnung; letzte 4 Ziffern des PK -Ident)
07162 Biotopcode

0046 Flächen-ID (Kurzbezeichnung; letzte 4 Ziffern des PK -Ident)
04511 Biotopcode, gesetzlich geschütztes Biotop

Kartierzeitraum 06/2017 - 08/2017

Blattschnitt TK10

3746-NO Blattschnittnummer TK 10

Datenquellen:
Geobasisdaten: LGB © GeoBasis-DE/LGB, 2015, LVE 02/09
Geofachdaten: Datenlizenz Deutschland Namensnennung - Version 2.0; https://www.govdata.de/dl-de/by-2-0; dl-de-by-2.0; Namensnennung: "Landesamt für Umwelt Brandenburg"; https://metaver.de/trefferanzeige?docuuid=7DE3A549-769C-4F01-A5E6-B3E25D40975E; FFH-Gebiete; https://metaver.de/trefferanzeige?docuuid=A061B802-70AC-4422-BB58-4A49F585D7F2; Biotope und FFH-LRT

Managementplan für das FFH-Gebiet
Zülow-Niederung (Landesnr.: 626, EU-Nr.: 3746-309)

Zusatzkarte: Biotoptypen

0 125 250 375 500 Meter

Maßstab 1:7.000

Bearbeitung: Arge Alnus/Peschel/Szamatolski
Stand: 07.09.2018
Kartographie: Dr. Szamatolski + Partner GbR

Auftraggeber:
Stiftung NaturSchutzFonds Brandenburg
Heinrich-Mann-Allee 18/19
14473 Potsdam

Auftragnehmer:
Arge Alnus/Peschel/Szamatolski
c/o Dr. Szamatolski + Partner GbR
Brunnenstr. 181, 10119 Berlin