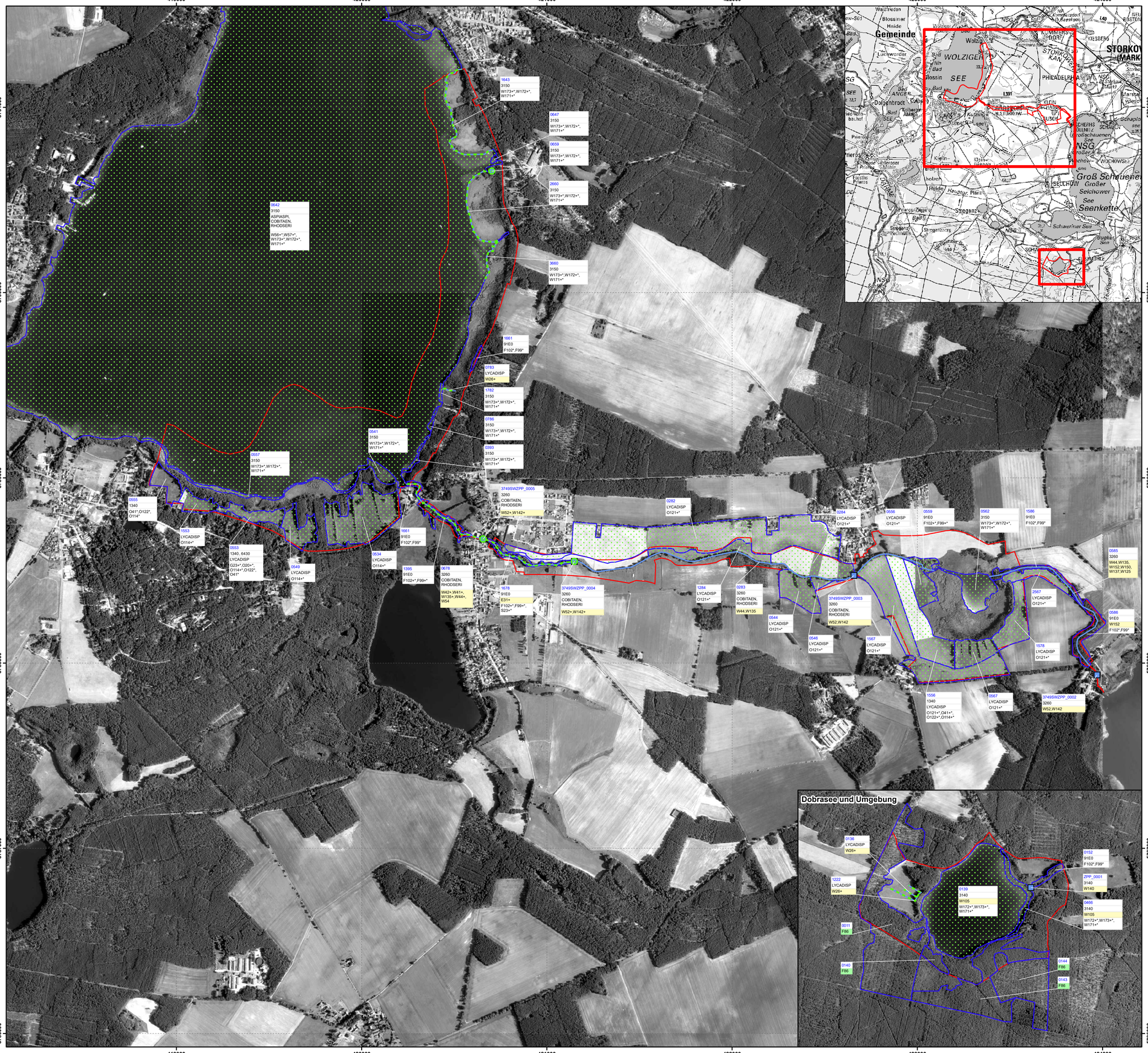

Legende

- Maßnahmenfläche Gewässer (Punkt)
- Maßnahmenfläche Gewässer (Linie)
- Maßnahmenfläche (Polygon)
- FFH-Gebietsgrenze
- Erhaltungsmaßnahme gemäß FFH-RL/Potentialfläche Erhaltungsmaßnahme

Beschriftung der Maßnahmenflächen

0235	Nr. der Maßnahmenfläche
9160	Ziel-Lebensraumtyp
Lutrutr	Art
F24+	Dringlichkeit der Maßnahmenumsetzung kurzfristig „+" = Erhaltungsmaßnahme gemäß FFH-RL
F31	Dringlichkeit der Maßnahmenumsetzung mittelfristig
F19, F41(+)	Dringlichkeit der Maßnahmenumsetzung langfristig, „(+)" = Potentialfläche Erhaltungsmaßnahme gemäß FFH-RL
F44*, F46	Dringlichkeit der Maßnahmenumsetzung nicht bestimmbar/keine Angabe „*" = laufend (Maßnahmenbeginn ist bereits erfolgt)

Maßnahmen

Maßnahme in der Offenlandschaft

G23	Beseitigung des Gehölzbestandes
O20	Mosaikmahd
O41	Keine Düngung
O114	Mahd (alle 2-3 Jahre[LRT 6430], 1-2-schürig [LRT 1340*, LYCADISP])
O121	Beweidung mit flächenspezifischer Besatzdichte/-stärke
O122	Beweidung mit bestimmten Tierarten (Wasserbüffel, Rinder)

Maßnahmen an Gewässern und Mooren

W26	Schaffung von Gewässerstreifen an Fließ- und Standgewässern
W41	Beseitigung der Uferbefestigung
W42	Beseitigung von Sohlverbau
W44	Einbringen von Störelementen
W52	Einbau einer Fischaufstiegshilfe
W54	Belassen von Sturzbäumen/Totholz
W56	Krautung unter Berücksichtigung von Artenschutzaspekten
W57	Grundräumung nur abschnittsweise
W105	Maßnahmen zur Erhöhung des Wasserstands von Gewässern
W125	Erhöhung der Gewässersohle
W135	Brechung der Uferlinie durch Nischen
W137	Neuprofilierung des Fließgewässerabschnittes zur Förderung naturnaher Strukturen
W140	Setzen einer Sohlschwelle
W142	Erneuerung eines Staubauwerkes
W150	Querschnitt eines Fließgewässers aufweiten
W152	Anschluss von Altarmen
W171	Entnahme von Fischarten, die den Bestand von FFH-Lebensraumtypen und FFH-Arten beeinträchtigen
W172	Entnahme von Fisch-Neozoen
W173	Beschrämkung des Besatzes mit Fischarten nach Art, Menge und/oder Herkunft

Maßnahmen an Wäldern

F86	Langfristige Überführung zu einer standortheimischen Baum- und Strauchartenzusammensetzung
F99	Belassen und Förderung von Biotop- und Altbäumen (5-7 Stück/ha)
F102	Belassen und Mehrung von stehendem und liegendem Totholz (11-20 m^3/ha)

Sonstige Maßnahmen

E31	Aufstellen von Informationstafeln
S23	Beseitigung von Müll und sonstigen Ablagerungen

Lebensraumtypen und Arten

1340*	Salzstellen im Binnenland
3150	Natürliche eutrophe Seen mit einer Vegetation des *Magnopotamions* oder *Hydrocharitions*
3140	Oligo- bis mesotrophe kalkhaltige Gewässer mit benthischer Vegetation aus Armleuchteralgen
3260	Flüsse der planaren bis montanen Stufe mit Vegetation des *Ranunculion fluitantis* und des *Callitrichio-Batrachion*
6430	Feuchte Hochstaudenfluren der planaren und montanen bis alpinen Stufe
91E0*	Auen-Wälder mit *Alnus glutinosa* und *Fraxinus excelsior* (*Alno-Padion, Alinion incanae, Salicion albae)*
ASPIASPI	Rapfen (*Aspius aspius*)
COBITAEN	Steinbeißer (*Cobitis taenia*)
LYCADISP	Großer Feuerfalter (*Lycaena dispar*)
RHODSERI	Bitterling (*Rhodeus sericeus amarus*)

Für den Fischotter (*Lutra lutra*) an allen Gewässern:
W176 Verwendung von Reusen mit Otterkreuz bzw. -gitter/Reusengitter

Datenquellen:
DTK10g: LGB © GeoBasis-DE/LGB, 2017, LVB 03/17
DTK100g: LGB © GeoBasis-DE/LGB, 2017, LVB 03/17

Geofachdaten: Datenlizenz Deutschland - Namensnennung - Version 2.0; https://www.govdata.de/dl-de/by-2-0; dl-de/by-2-0; Landesamt für Umwelt Brandenburg; http://www.metaver.de/trefferanzeige?docuuid=7DE3A549-769C-4F01-A5E6-B3E25D40975E; FFH-Gebiete; http://www.metaver.de/trefferanzeige?docuuid=AB2F53A4-A68E-413F-84C4-A972D2A2DA0B; Schutzgebiete (NSG, LSG, GSG)

Biotopklassen: Landesamt für Umwelt, 2018

Managementplan für das FFH-Gebiet "Groß Schauener Seenkette Ergänzung"
(Landesnr.: 669, EU-Nr.: 3749-309)

LAND BRANDENBURG

EUROPÄISCHE UNION
Europäischer Landwirtschaftsfonds für die Entwicklung des ländlichen Raums

NATURA 2000

LfU Landesamt für Umwelt

Naturpark Dahme-Heideseen

Karte 4: **Maßnahmen**

0 200 400 600 800 1.000 Meter

Maßstab 1:10.000

Bearbeitung: LB Planer (A. Benz) und planland (C. Kuhlmann)
Stand: 12.03.2021

Auftraggeber:
Landesamt für Umwelt
Seeburger Chaussee 2
14476 Potsdam, OT Groß Glienicke

Auftragnehmer:
LB Planer+Ingenieure GmbH
Eichenallee 1a
15711 Königs Wusterhausen

Institut für angewandte Gewässerökologie GmbH
Schlunkendorfer Straße 2e
14554 Seddin

planland GbR
Pohlstraße 58
10785 Berlin

Natur+Text GmbH
Friedensallee 21
15834 Rangsdorf