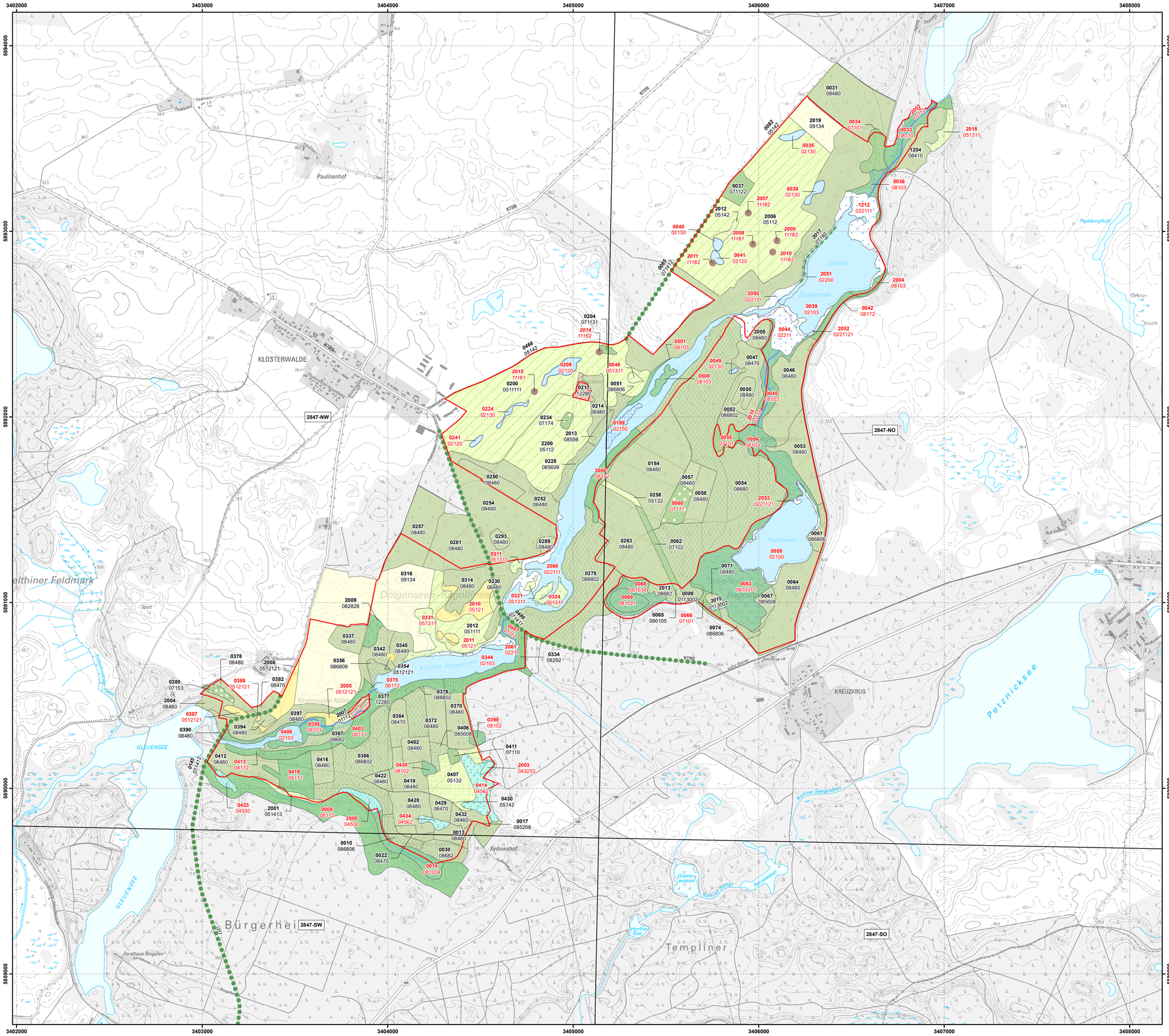

Managementplan für das FFH-Gebiet Dolgenseen-Ragollinsee (Landesnr.: 745, EU-Nr.: DE 2847-306) Karte 5: Biotoptypen

Legende

FFH-Gebiet

Biotoptypen

- Seen, incl. Moorseen; Altarme
- temporäre und ganzjährig wasserführende Kleingewässer
- anthropogene Gewässer und periodisch trockenfallende Abschnitte
- Schwimmblatt- und Unterwasserpflanzen-Vegetation
- Röhrichtgesellschaften
- saure Arm- und Zwischenmoore (> 10% Gehölzdeckung); Feucht- und Moorheide
- Seggenriede der nährstoffreichen Moore und Sümpfe
- nährstoffreiche Moore und Sümpfe (> 10% Gehölzdeckung)
- Frischwiesen, -weiden und Scherrasen
- Grünlandbrachen und Staudenfluren feuchter Standorte
- Grünlandbrachen und Staudenfluren frischer Standorte
- Sandtrockenrasen
- Laubgebüsche; Feldgehölze
- Streuobstwiesen
- Solitärbäume und Baumgruppen
- Moor- und Bruchwälder
- Erlen-Eschen-Wälder; Auenwälder
- Rotbuchenwälder
- Vorwälder
- naturnahe Laubwälder
- Laubholzforsten mit Nadelholzanteil
- Nadelholzforsten
- Nadelholzforsten mit Laubholzanteil
- intensiv genutzte Äcker
- Siedlungsbiotope mit hohem Grünflächenanteil
- Quellen; Bäche, Flüsse, Ströme und Altarme
- Kanäle und Gräben
- Bäche, Flüsse und Ströme; naturfern
- Grünlandbrachen und Stauden- fluren frischer Standorte
- Laubgebüsche, Feldgehölze, Hecken und Windschutzstreifen
- Alleen und Baumreihen
- Rodungen; Schneisen; junge Aufforstungen
- geomorphologische, anthropogene und kulturhistorische Sonderbiotope
- Sandtrockenrasen
- geomorphologische, anthropo-gene und kulturhistorische Sonderbiotope (Lesesteinhaufen)

0230 Flächen-ID (Kurzbezeichnung; letzten 4 Ziffern des PK-Ident)

0230 Flächen-ID (Kurzbezeichnung; letzten 4 Ziffern des PK-Ident) eines gesetzlich geschütztes Biotop

Kartierzeitraum: 09/2018 - 08/2019

Hinweis: Entsprechend den Vorgaben der BBK wurden alle im FFH-Gebiet befindlichen Biotope in ihrer gesamten Größe erfasst und dargestellt. Sie können daher über die FFH-Gebietsgrenze hinausreichen.

Datenquellen:
DTK10: © GeoBasis-DE/LGB, dl-de/by-2-0;
Geofachdaten: Datenlizenz Deutschland - Namensnennung - Version 2.0;
https://www.govdata.de/dl-de/by-2-0; dl-de-by-2.0; Landesamt für Umwelt Brandenburg;
https://metaver.de/trefferanzeige?docuuid=7DE3A549-769C-4F01-A5E6-B3E25D40975E; FFH-Gebiete;
Datenerstellung LfU, Abt. GR, auf Grundlage von ALKIS ©

Managementplan für das FFH-Gebiet
Dolgenseen-Ragollinsee (Landesnr.: 745, EU-Nr.: DE 2847-306)

LAND BRANDENBURG | EUROPÄISCHE UNION Europäischer Landwirtschaftsfonds für die Entwicklung des ländlichen Raums | LfU Landesamt für Umwelt | Naturpark Uckermärkische Seen

Karte 5: Biotoptypen

0 250 500 750 1.000 Meter

Maßstab 1:10.000

Bearbeitung: Kristina Vogelsang
Stand: 10/2021
Kartographie: Alexander Goll

Auftraggeber:
Landesamt für Umwelt
Seeburger Chaussee 2
14476 Potsdam, OT Groß Glienicke

Auftragnehmer:
UmweltPlan GmbH Stralsund
Tribseer Damm 2
18437 Stralsund