

**Managementplan für das FFH-Gebiet  
Spree zwischen Peitz und Burg**  
Landesnr.: 756, EU-Nr.: DE 4151-301  
Zusatzkarte: Eigentümerstruktur

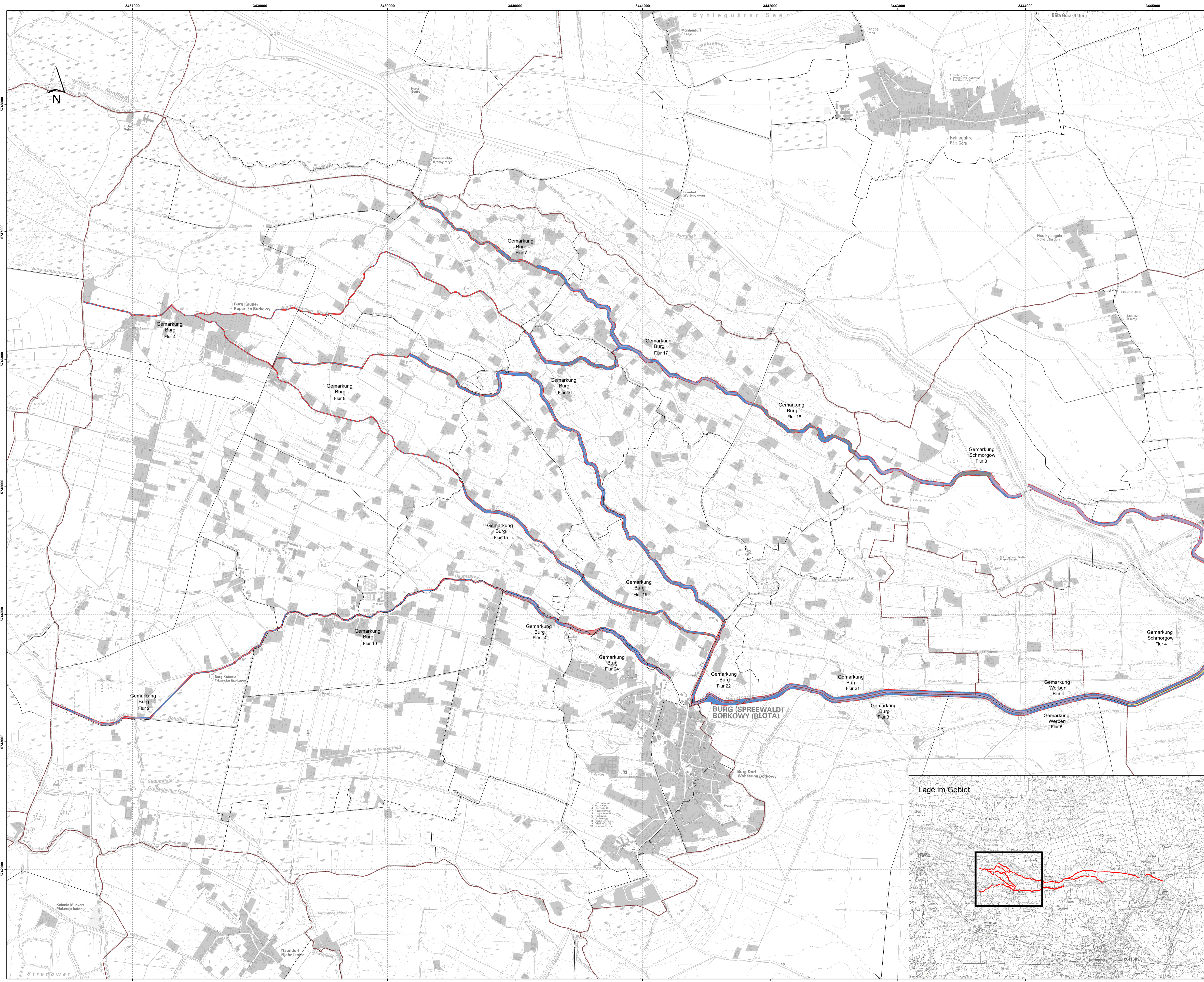

- Legende**
- FFH-Gebiet
- Flurstückskataster**
- Flurstücksgrenzen
  - Flurgrenzen
  - Gemarkungsgrenzen
- Eigentumsarten**
- Bundesrepublik Deutschland
  - BVVG
  - Land Brandenburg
  - Gebietskörperschaften
  - Naturschutzorganisationen
  - Sonstige juristische Personen des öffentlichen Rechts
  - Kirchen und Religionsgemeinschaften
  - Privateigentum
  - Andere Eigentümer
  - nicht erfasst/übermittelt

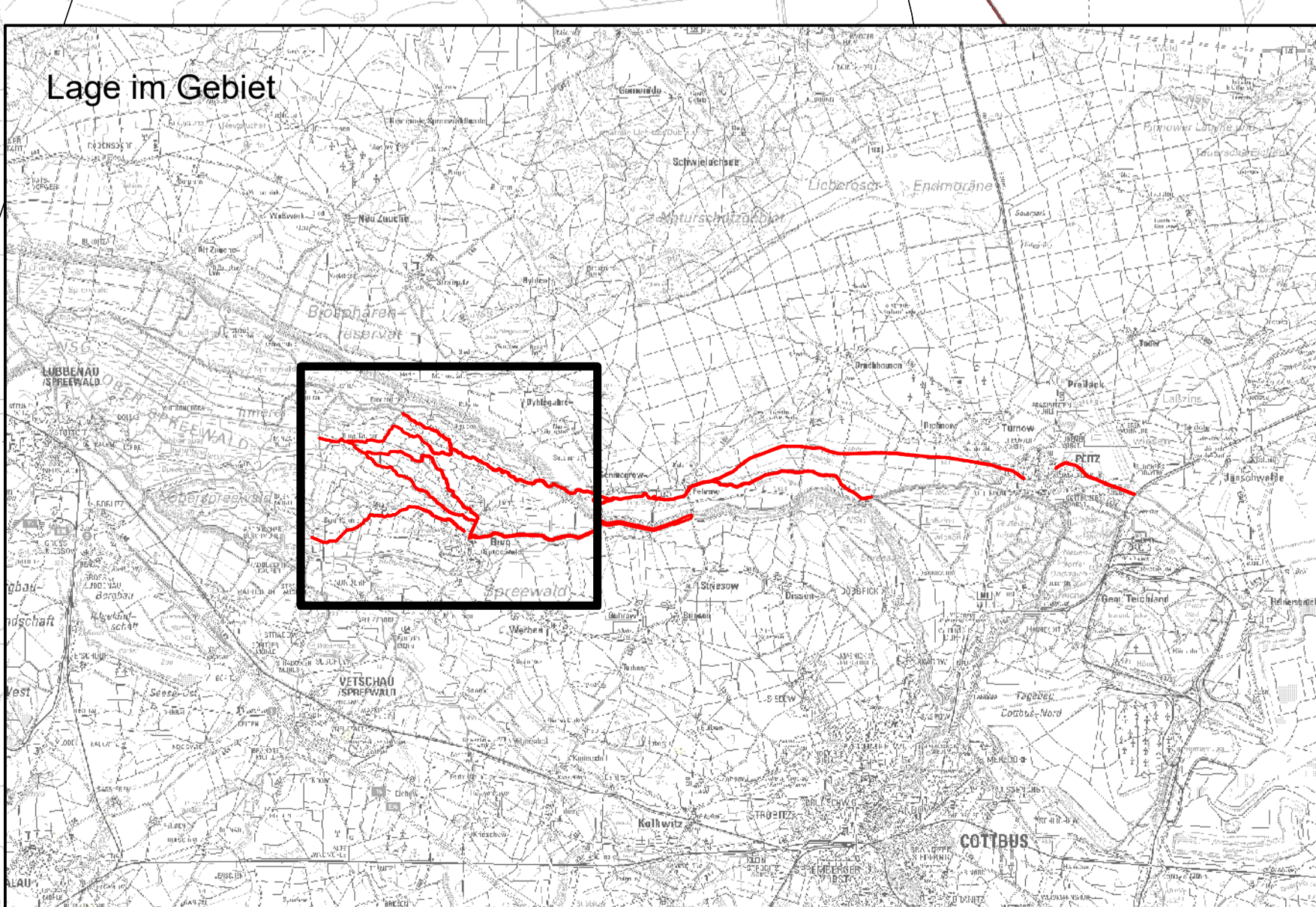

**Anmerkung zur Gebietsgrenze:**  
Die Abgrenzung des FFH-Gebietes erfolgte auf einer älteren DTK als die der Kartierung zur Managementplanung zugrunde liegenden Luftbilder und DTK. In der Karte bestehen daher teilweise Unstimmigkeiten zwischen der Biotopdarstellung und der Gebietsgrenze. Möglicherweise ist immer die Biotopdarstellung, da die der Gebietsabgrenzung zugrunde liegende DTK die tatsächlichen örtlichen Gegebenheiten nur grob erfasst und weniger detailliert darstellt.

**Datenquellen:**  
DTK Top © GeoBasis-DE/LGB, 2017, LV8 15117  
Darstellung LUJ, AN, GR, auf Grundlage von ALKIS © GeoBasis-DE/LGB 2017, LV8 0317

**Managementplan für das FFH-Gebiet  
"Spree zwischen Peitz und Burg" (Landesnr.: 756, EU-Nr.: DE 4151-301)**

**Zusatzkarte: Eigentümerstruktur  
Blatt 01**

**Maßstab 1:10.000**

Bearbeitung: Landschaft planen + bauen Berlin GmbH (T. Franz, S. Richter)  
Stand: 11.09.2021  
Kartographie: Landesamt für Umwelt Brandenburg

**Auftraggeber:** Landesamt für Umwelt, Senftenberger Chaussee 2, 14476 Potsdam, 07 690 650000  
**Auftragnehmer:** Natur + Text GmbH, Fiedlerallee 21, 10634 Rangsdorf, 030 66 50000  
**Hersteller für angewandte Gewässerökologie GmbH, Berta-Grieh, 10584 Rangsdorf, 030 66 50000**  
**Landchaftsplaner+bauer, Berta-Grieh, Am Tropfenpark 28-30, 15711 Königs Wusterhausen, 03304 60000**  
**LB-Planer-Ingenieure GmbH, Eichenallee 1a, 15711 Königs Wusterhausen, 03304 60000**



Managementplan für das FFH-Gebiet  
 Spree zwischen Peitz und Burg  
 Landesnr.: 756, EU-Nr.: DE 4151-301  
 Zusatzkarte: Eigentümerstruktur

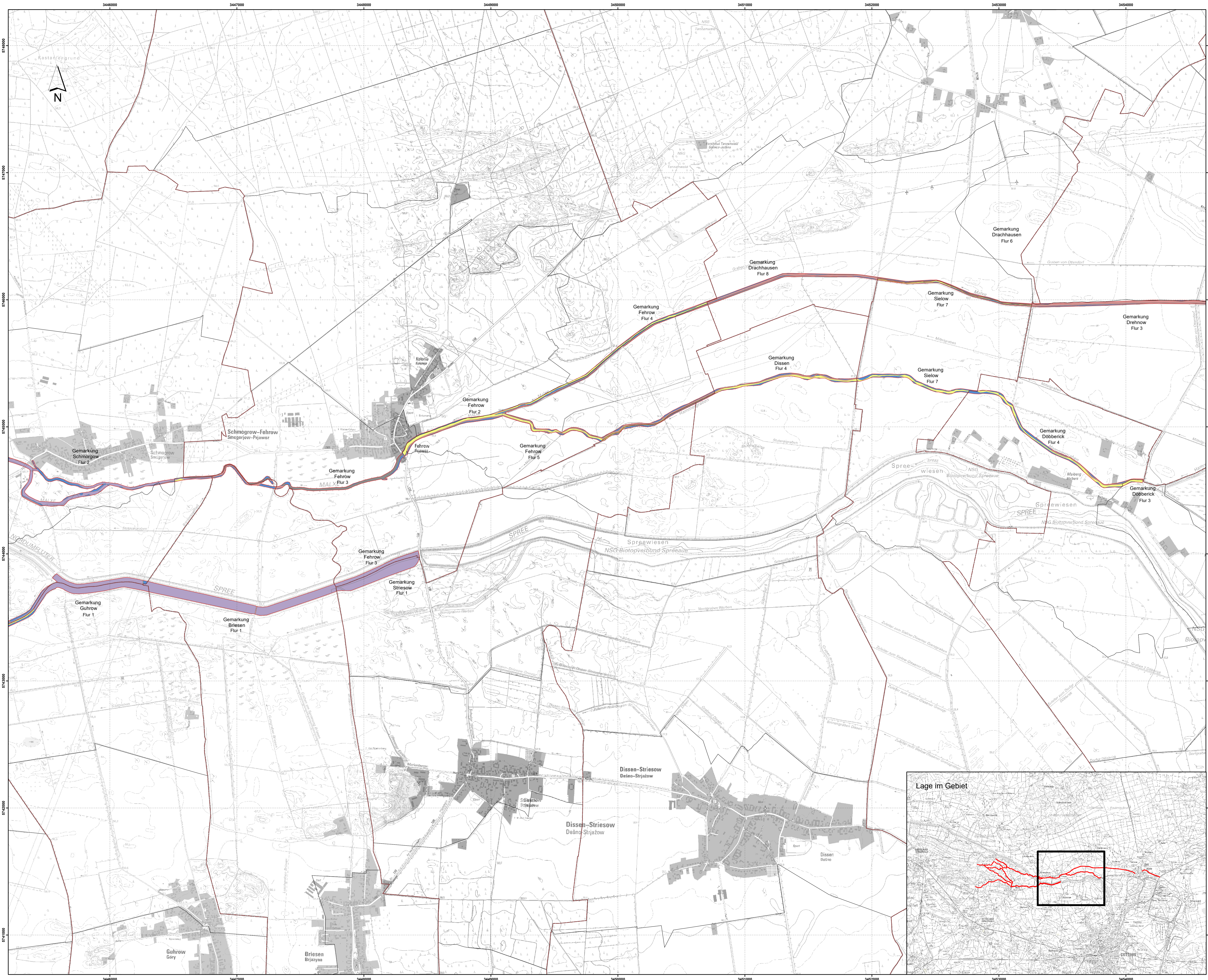

- Legende**
- FFH-Gebiet
  - Flurstückskataster**
  - Flurstücksgrenzen
  - Flurgrenzen
  - Gemarkungsgrenzen
  - Eigentumsarten**
  - Bundesrepublik Deutschland
  - BVVG
  - Land Brandenburg
  - Gebietskörperschaften
  - Naturschutzorganisationen
  - Sonstige juristische Personen des öffentlichen Rechts
  - Kirchen und Religionsgemeinschaften
  - Privateigentum
  - Andere Eigentümer
  - nicht erfasst/übermittelt

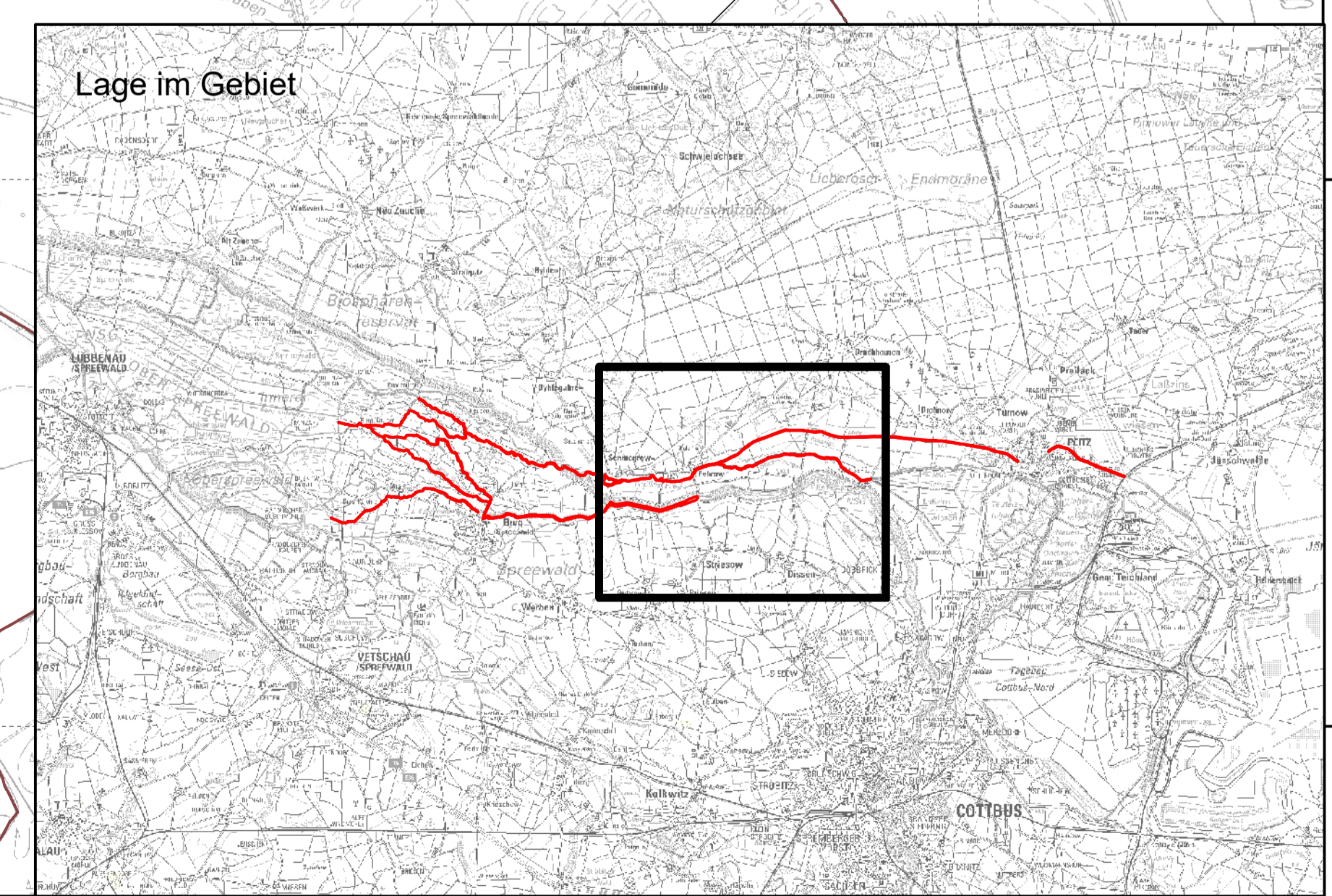

**Anmerkung zur Gebietsgrenze:**  
 Die Abgrenzung des FFH-Gebietes erfolgte auf einer älteren DTK als die der Kartierung zur Managementplanung zugrunde liegenden Luftbilder und DTK. In der Karte bestehen daher teilweise Übereinstimmungen zwischen der Biotopkartierung und der Gebietsgrenze. Möglicherweise ist unter der Biotopkartierung, da die der Gebietsabgrenzung zugrunde liegende DTK die tatsächlichen örtlichen Gegebenheiten nur grob erfasst und weniger detailliert darstellt.

**Datenquellen:**  
 DTK 1:0; © GeoBasis-DE/LGB, 2017; LV 1:10 000  
 Darstellung: LfL, AM, GR, auf Grundlage von ALKIS; © GeoBasis-DE/LGB, 2017; LV 1:10 000

Managementplan für das FFH-Gebiet  
 "Spree zwischen Peitz und Burg" (Landesnr.: 756, EU-Nr.: DE 4151-301)

**Zusatzkarte: Eigentümerstruktur**  
 Blatt 02

Maßstab 1:10.000

Bearbeitung: Landschaft planen + bauen Berlin GmbH (T. Franz, S. Richter)  
 Stand: 11.09.2021  
 Kartographie: Landesamt für Umwelt Brandenburg

**Auftraggeber:** Landesamt für Umwelt, Senftenberg, Chaussee 2, 14476 Pragsdorf, OT Groß Glesena  
**Auftragnehmer:** Natur+Text GmbH, Fiedlerallee 21, 10634 Rangsdorf  
**Partner:** Institut für angewandte Gewässerökologie GmbH, Berlin, Gröbner 1a, 10554 Berlin  
**Landschaft planen+bauen:** Berta GmbH, Schützenkondorfer Straße 2a, 15711 Königs Wusterhausen  
**LB-Planer-Ingenieur GmbH:** Eichenallee 1a, 15711 Königs Wusterhausen



Managementplan für das FFH-Gebiet  
Spree zwischen Peitz und Burg  
Landesnr.: 756, EU-Nr.: DE 4151-301  
Zusatzkarte: Eigentümerstruktur

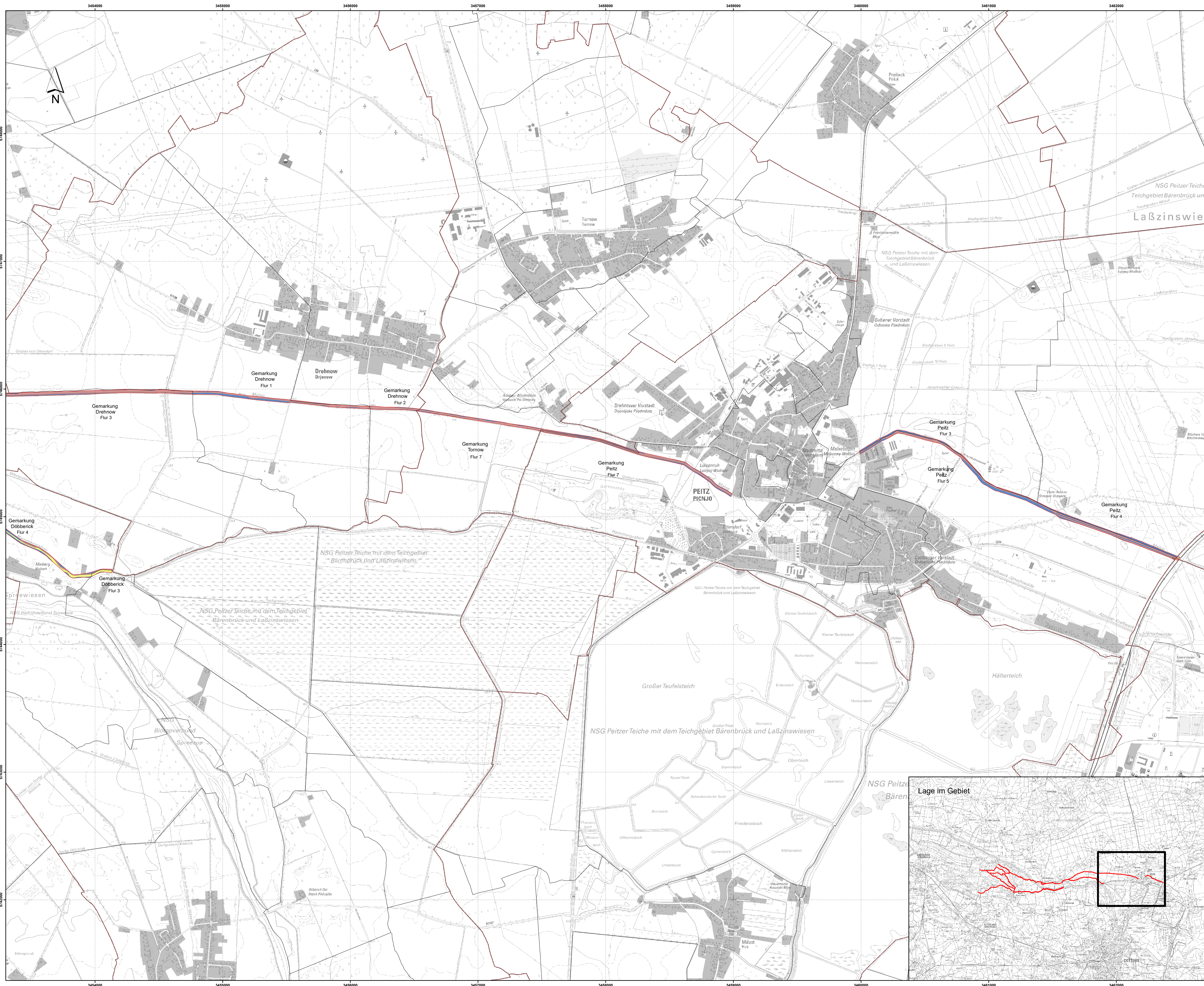

Legende

- FFH-Gebiet
- Flurstückskataster**
- Flurstücksgrenzen
- Flurgrenzen
- Gemarkungsgrenzen

Eigentumsarten

- Bundesrepublik Deutschland
- BVVG
- Land Brandenburg
- Gebietskörperschaften
- Naturschutzorganisationen
- Sonstige juristische Personen des öffentlichen Rechts
- Kirchen und Religionsgemeinschaften
- Privateigentum
- Andere Eigentümer
- nicht erfasst/übermittelt

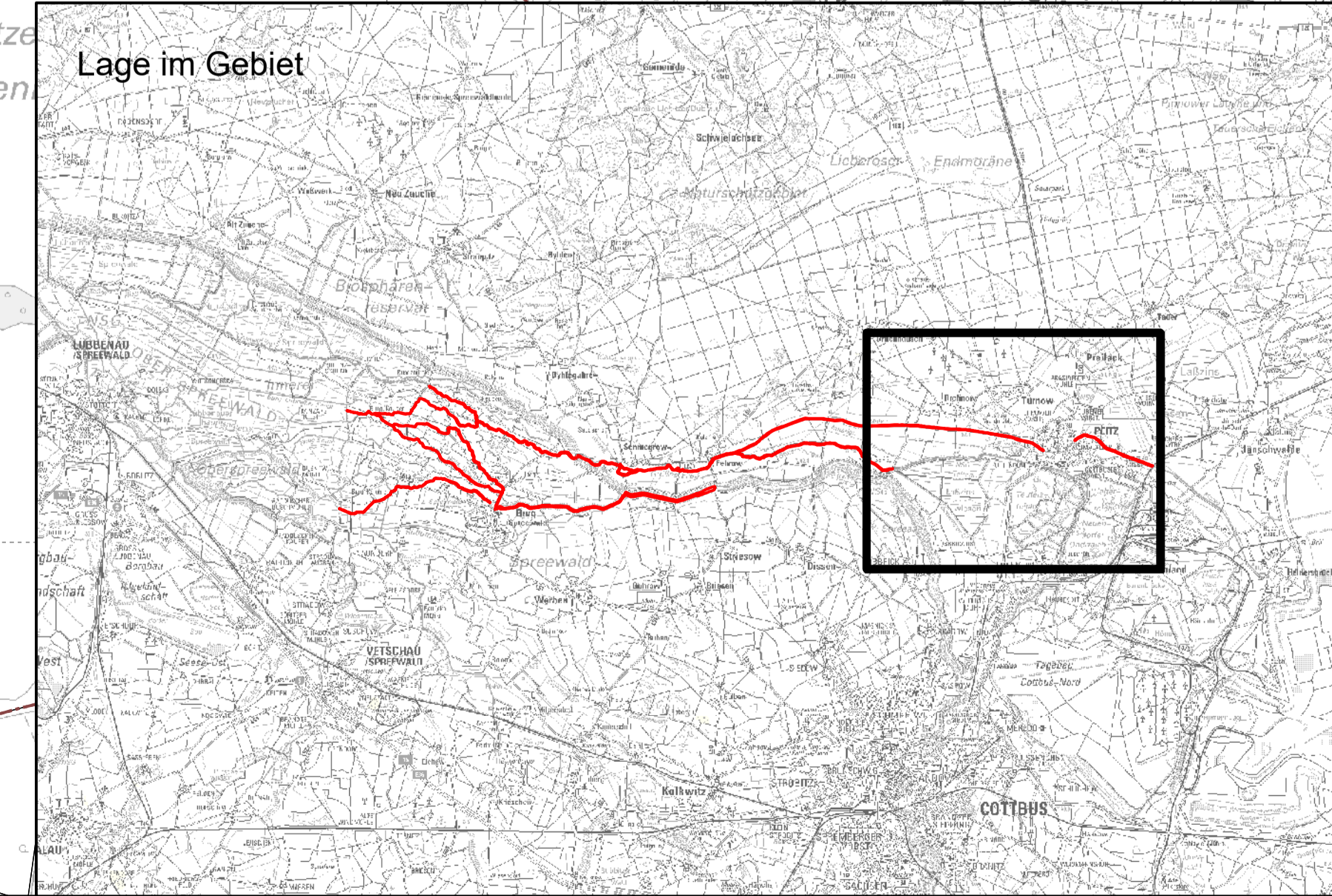

**Anmerkung zur Gebietsgrenze:**  
Die Abgrenzung des FFH-Gebietes erfolgte auf einer älteren DTK als die der Kartierung zur Managementplanung zugrunde liegenden Luftbilder und DTK. In der Karte bestehen daher teilweise Unstimmigkeiten zwischen der Biotopkartierung und der Gebietsgrenze. Möglicherweise ist immer die Biotopkartierung, da die der Gebietsabgrenzung zugrunde liegende DTK die tatsächlichen örtlichen Gegebenheiten nur grobansatzartig und weniger detailliert darstellt.

**Datenquellen:**  
DTK Topo © GeoBasis-DE/LGB, 2017; LV 1517  
Daneberg LUJ, AM, GR, auf Grundlage von ALKS © GeoBasis-DE/LGB, 2017; LV 0317

Managementplan für das FFH-Gebiet  
"Spree zwischen Peitz und Burg" (Landesnr.: 756, EU-Nr.: DE 4151-301)

**Zusatzkarte: Eigentümerstruktur**  
Blatt 03

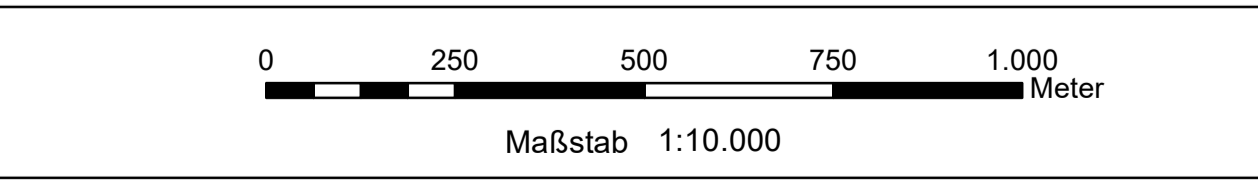

Bearbeitung: Landschaft planen + bauen Berlin GmbH (T. Franz, S. Richter)  
Stand: 11.09.2021  
Kartographie: Landesamt für Umwelt Brandenburg

**Auftraggeber:** Landesamt für Umwelt, Spreeburger Chaussee 2, 14476 Potsdam, 07 690 610000  
**Auftragnehmer:** Institut für angewandte Landschaftsplanung, 14676 Potsdam, 07 690 610000  
**Partner:** Institut für angewandte Landschaftsplanung, 14676 Potsdam, 07 690 610000  
**Partner:** Institut für angewandte Landschaftsplanung, 14676 Potsdam, 07 690 610000