

# Havel Oberlauf (Grundwasser)

Datensatz der elektronischen Berichterstattung 2016 zum 2. Bewirtschaftungsplan WRRL

## Kenndaten / Eigenschaften

<b>Kennung</b>	DE_GB_DEMV_HAV_OH_4
<b>Wasserkörperbezeichnung</b>	Havel Oberlauf
<b>Grundwasserhorizont</b>	Grundwasserkörper und -gruppen in Hauptgrundwasserleiter
<b>Fläche</b>	828,7 km <sup>2</sup>
<b>Flussgebietseinheit</b>	Elbe
<b>Bearbeitungsgebiet / Koordinierungsraum</b>	Havel
<b>Zuständiges Land</b>	Mecklenburg-Vorpommern
<b>Beteiligtes Land</b>	---
<b>Anzahl Messstellen</b>	23 Überblick 0 Operativ 29 Quantitativ
<b>Trinkwassernutzung</b>	Ja

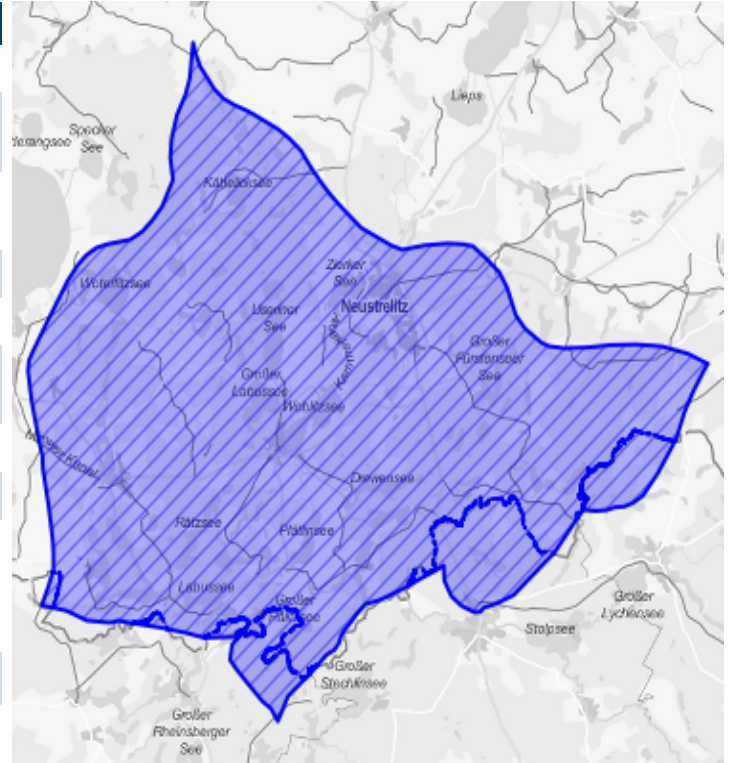

## Belastungen

- Keine Belastungen

## Auswirkungen der Belastungen

- Kein Einfluss

Verteilung der Belastungsgruppen in der FGE Elbe [%]

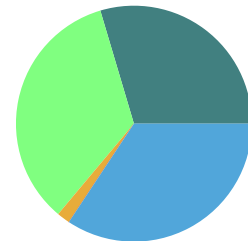

- Diffuse Quellen
- Grundwasserentnahmen
- Künstl. GW-Anreicherungen
- Punktquellen
- keine Belastungen

Zustand	Menge	Chemie
<b>Legende</b>	<div style="display: flex; justify-content: space-around;"> <span style="background-color: #4a86e8; padding: 2px;">gut</span> <span style="background-color: #e91e63; padding: 2px;">schlecht</span> <span style="background-color: #9e9e9e; padding: 2px;">unklar</span> </div>	<div style="display: flex; justify-content: space-around;"> <span style="background-color: #4a86e8; padding: 2px;">gut</span> <span style="background-color: #e91e63; padding: 2px;">schlecht</span> </div>
	<div style="border: 1px solid black; padding: 5px; margin-top: 10px;"> <p><b>Mengenmäßiger Zustand</b></p> <div style="background-color: #4a86e8; width: 100%; height: 15px; margin-top: 5px;"></div> </div>	<div style="border: 1px solid black; padding: 5px; margin-top: 10px;"> <p><b>Chemischer Zustand</b></p> <div style="background-color: #4a86e8; width: 100%; height: 15px; margin-top: 5px;"></div> </div> <p><b>Stoffe mit Überschreitung der Schwellenwerte nach Anlage 2 GrwV</b></p> <p>---</p>
<b>Zielerreichung</b>	<b>Mengenmäßig</b>	<b>Chemisch</b>
<b>Bewirtschaftungsziel guter Zustand</b>	erreicht	erreicht

## Geplante Maßnahmen gemäß LAWA-Maßnahmenkatalog

Maßnahmen zur Reduzierung der auswaschungsbedingten Nährstoffeinträge aus der Landwirtschaft (LAWA-Code: 41)

Konzeptionelle Maßnahme; Vertiefende Untersuchungen und Kontrollen (LAWA-Code: 508)