

Ponickau (Grundwasser)

Datensatz der elektronischen Berichterstattung 2016 zum 2. Bewirtschaftungsplan WRRL

Kenndaten / Eigenschaften

Kennung	DE_GB_DESN_SE 3-2
Wasserkörperbezeichnung	Ponickau
Grundwasserhorizont	Grundwasserkörper und -gruppen in Hauptgrundwasserleiter
Fläche	269,4 km ²
Flussgebietseinheit	Elbe
Bearbeitungsgebiet / Koordinierungsraum	Mulde-Elbe-Schwarze Elster
Zuständiges Land	Sachsen
Beteiligtes Land	---
Anzahl Messstellen	5 Überblick 9 Operativ 7 Quantitativ
Trinkwassernutzung	Ja

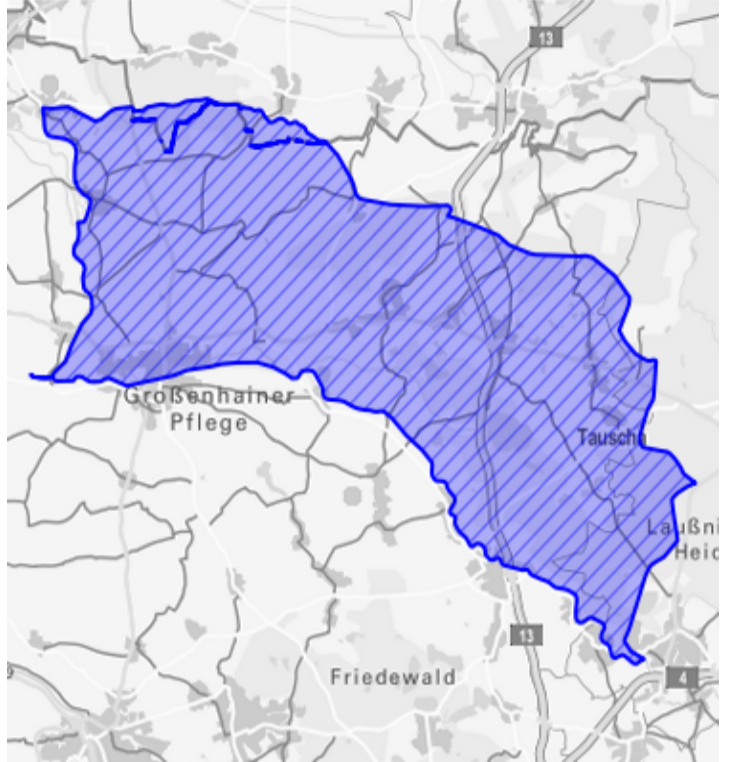

Belastungen

- Diffuse Quellen - Landwirtschaft

Auswirkungen der Belastungen

- Belastung mit Nährstoffen

Verteilung der Belastungsgruppen in der FGE Elbe [%]



- Diffuse Quellen
- Grundwasserentnahmen
- Künstl. GW-Anreicherungen
- Punktquellen
- keine Belastungen

Zustand Menge Chemie

Legende	<div style="display: flex; justify-content: space-around;"> gut schlecht unklar </div>	<div style="display: flex; justify-content: space-around;"> gut schlecht </div>
	<p>Mengenmäßiger Zustand</p> <div style="width: 100px; height: 20px; background-color: #4a86e8; margin-left: 100px;"></div>	<p>Chemischer Zustand</p> <div style="width: 100px; height: 20px; background-color: #e91e63; margin-left: 100px;"></div> <p>Stoffe mit Überschreitung der Schwellenwerte nach Anlage 2 GrwV</p> <ul style="list-style-type: none"> Nitrat

Zielerreichung Mengenmäßig Chemisch

Bewirtschaftungsziel guter Zustand	erreicht	voraussichtlich erreicht 2027
---	----------	-------------------------------

Geplante Maßnahmen gemäß LAWA-Maßnahmenkatalog

Maßnahmen zur Reduzierung der auswaschungsbedingten Nährstoffeinträge aus der Landwirtschaft (LAWA-Code: 41)

Maßnahmen zur Reduzierung der Einträge von Pflanzenschutzmitteln aus der Landwirtschaft (LAWA-Code: 42)

Umsetzung/Aufrechterhaltung von Wasserschutzmaßnahmen in Trinkwasserschutzgebieten (LAWA-Code: 43)

Konzeptionelle Maßnahme; Informations- und Fortbildungsmaßnahmen (LAWA-Code: 503)