

Elbe-Urstromtal (Stremme) (Grundwasser)

Datensatz der elektronischen Berichterstattung 2016 zum 2. Bewirtschaftungsplan WRRL

Kenndaten / Eigenschaften

Kennung	DE_GB_DEST_HAV_UH_6
Wasserkörperbezeichnung	Elbe-Urstromtal (Stremme)
Grundwasserhorizont	Grundwasserkörper und -gruppen in Hauptgrundwasserleiter
Fläche	157,3 km ²
Flussgebietseinheit	Elbe
Bearbeitungsgebiet / Koordinierungsraum	Havel
Zuständiges Land	Sachsen-Anhalt
Beteiligtes Land	Brandenburg
Anzahl Messstellen	4 Überblick 0 Operativ 6 Quantitativ
Trinkwassernutzung	Ja

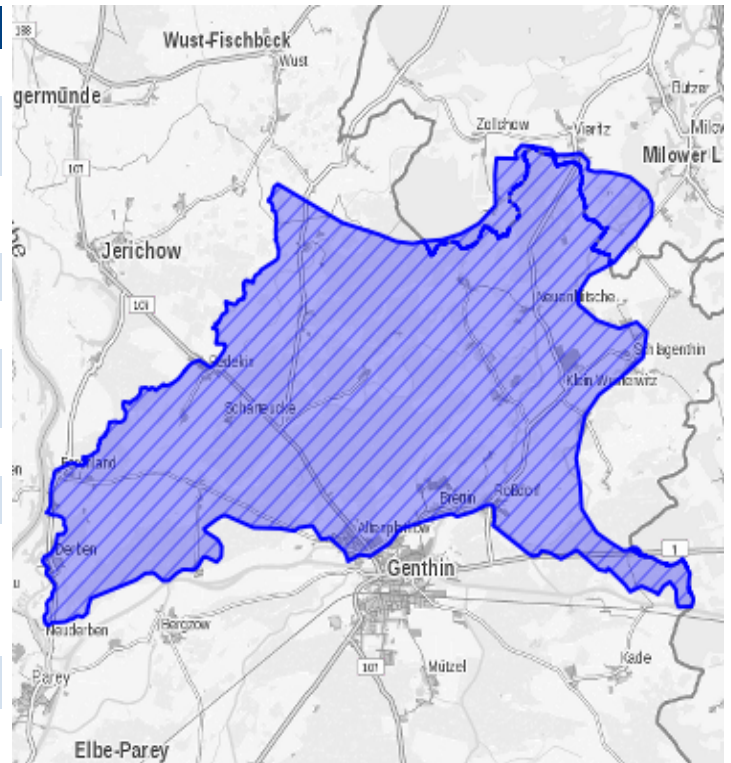

Belastungen

- Keine Belastungen

Auswirkungen der Belastungen

- Kein Einfluss

Verteilung der Belastungsgruppen in der FGE Elbe [%]

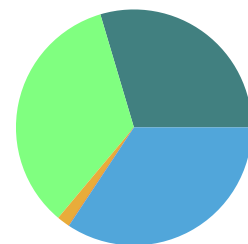

- Diffuse Quellen
- Grundwasserentnahmen
- Künstl. GW-Anreicherungen
- Punktquellen
- keine Belastungen

Zustand	Menge	Chemie
Legende	<div style="display: flex; justify-content: space-around;"> <div style="width: 30px; height: 10px; background-color: #4a86e8;"></div> gut <div style="width: 30px; height: 10px; background-color: #e31a1c;"></div> schlecht <div style="width: 30px; height: 10px; background-color: #a6a6a6;"></div> unklar </div>	<div style="display: flex; justify-content: space-around;"> <div style="width: 30px; height: 10px; background-color: #4a86e8;"></div> gut <div style="width: 30px; height: 10px; background-color: #e31a1c;"></div> schlecht </div>
	<div style="border: 1px solid black; padding: 5px;"> <p>Mengenmäßiger Zustand</p> <div style="width: 100%; height: 20px; background-color: #4a86e8;"></div> </div>	<div style="border: 1px solid black; padding: 5px;"> <p>Chemischer Zustand</p> <div style="width: 100%; height: 20px; background-color: #4a86e8;"></div> <p>Stoffe mit Überschreitung der Schwellenwerte nach Anlage 2 GrwV</p> <p>---</p> </div>
Zielerreichung	Mengenmäßig	Chemisch
Bewirtschaftungsziel guter Zustand	erreicht	erreicht

Geplante Maßnahmen gemäß LAWA-Maßnahmenkatalog

Maßnahmen zur Reduzierung der auswaschungsbedingten Nährstoffeinträge aus der Landwirtschaft (LAWA-Code: 41)